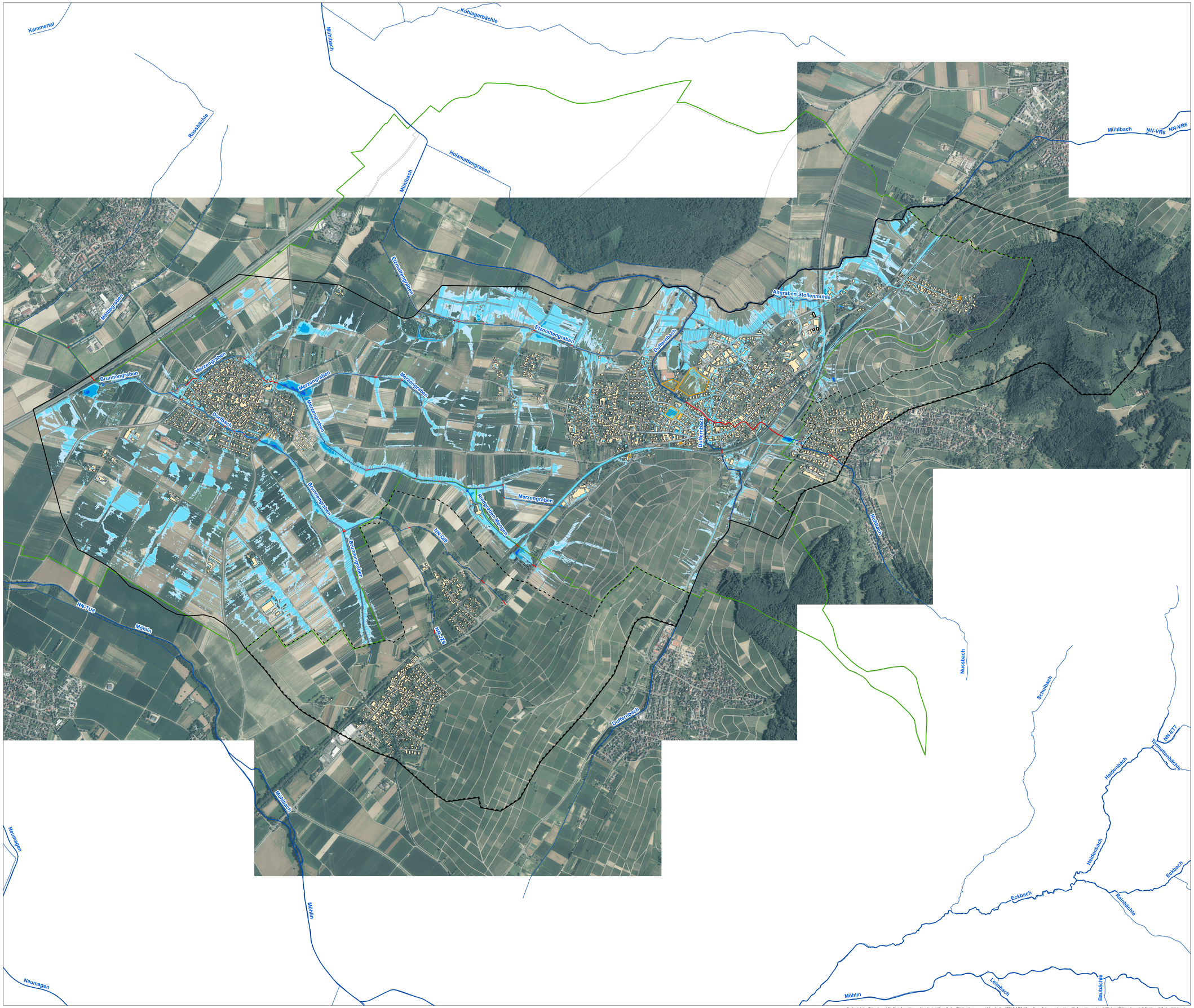

Legende

Max. Überflutungstiefen [cm]

Außergewöhnliches Abflussereignis

- 5 - 10
- 10 - 50
- 50 - 100
- > 100

- Untersuchungsgebiet
- Keine Ergebnisdarstellung
- Gemarkung Schallstadt
- ALKIS Flurstücke
- Gebäude

Neubau

- fertig gestellt
- in Ausführung

- HWGK Gewässer
- Gewässer (offen)
- Gewässer (verdolt)

N

0 0,25 0,5 1 km

SCHALLSTADT

AUFTRAGGEBER

SRRM Gemeinde Schallstadt
Überflutungstiefe
Außergewöhnliches Abflussereignis, verschlämmt
Übersichtskarte

PLANINHALT

	DATUM	NAME
ENTWICKELT	26.04.2019	JaA
BEARBEITET	30.03.2020	JaA
GEPRÜFT	30.03.2020	Wio
PROJEKTNUMMER	101.19.020	

MASSSTAB 1:9.000

LAGESYSTEM ETRS 1989 UTM Zone 32N

PLANUNGSSTAND Abschließender Rechenlauf

HÖHENSYSTEM DHHN2016

WALD + CORBE BERATENDE INGENIEURE

WALD + CORBE Consulting GmbH
Hauptsitz Hügelsheim
Am Hecklehamm 18
76549 Hügelsheim
www.wald-corbe.de
Tel: 07229 / 1876-00
Fax: 07229 / 1876-777
Hügelsheim Stuttgart Haslach Speyer

OBJEKTPLANER

UNTERSCHRIFT AUFTRAGGEBER

ORT_UND_DATUM_AG

UNTERSCHRIFT OBJEKTPLANER

ORT_UND_DATUM_PLANUNGSBÜRO

ANLAGE_PLAN A.1.1.2

Geobasisdaten © Landesamt für Geoinformation und Landentwicklung Baden-Württemberg, www.lgl-bw.de, Az.: 2851.9-1/19 / Grundlage: Daten aus dem Umweltinformationssystem (UIS) der LUBW Landesanstalt für Umwelt Baden-Württemberg

Ing.-Büro WALD + CORBE Format: 841 x 1189 mm

Dokumentpfad: Z:\Starkregen_Schallstadt\G01_GIS_Projekte\MXD_Ergebniskarten_RL02\Kartenserie_Uebersicht_Schallstadt_A0.mxd, 13.05.2020 - 16:22 h