MITTEILUNGSBLATT
SCHALLSTADT

Freitag, 05. September 2014 Nr. 36 / 2014

GELUNGENER WEINFEST-GEBURTSTAG

Mit viel Wetterglück, dem Engagement der Vereine und Ihrer Helfer sowie einem abwechslungsreichen Rahmenprogramm feierte Schallstadt das 30. Wolfenweiler Weinfest. Eine Bereicherung war auch der Besuch einer Delegation aus Rosá, unserer Partnergemeinde aus Italien.

Beim Auftakt des Festes am Freitagabend auf dem Rathausplatz sowie danach in der Laube des Turnvereins zeigte einmal mehr der Ehrengast, Landtagspräsident Guido Wolf, seine prosaischen Fähigkeiten zur kurzweiligen Unterhaltung der Gäste.

Mit der Winzerolympiade sowie der Motorradshow am Sonntag, besten Verköstigungen und einer Vielzahl an kleineren oder größeren Weinproben ging das rundum gelungene Weinfestwochenende zu Ende.

Herzlichen Dank nochmals allen Hofeigentümern, der Nachbarschaft und vor allem den engagierten Vereinsmitgliedern jung und alt.

Bürgermeisteramt Schallstadt

Immer gut informiert.

NOTRUFE

Polizei	110
Polizeiposten Ehrenkirchen	07633 806180
Polizeirevier Freiburg Süd	0761 8824421
Feuerwehr	112
Branddirektion Freiburg	0761 2013315
Unfallrettungsdienst und Krankentransport	0761 19222
Giftnotruf	0761 19240
Gas: badenova	0800 2 767 767
Strom: Energiedienst Netze GmbH	07623 921818
Wasser (nach den Dienstzeiten)	0160 90166029

ÄRZTE

Notfallpraxis für **Erwachsene**, Medizinische Uniklinik Freiburg, Hugstetter Straße 55. **Rufnummer 0761 8099800**

Kinderärztliche Notfallversorgung über Kinder- und Jugendärzte Nördliches Markgräflerland. **Rufnummer 0180 519292300**

ZAHNÄRZTE

zahnärztlicher Notfalldienst 0180 322255541

TIERÄRZTE

tierärztlicher Notdienst 07631 6536

APOTHEKENNOTDIENSTE

Samstag, 6. September 2014

Batzenberg-Apotheke, Basler Straße 82, 79227 Schallstadt, 07664-60180

Apotheke am Zöllingplatz, Zöllinplatz 4, 79410 Badenweiler, 07632-891576

Sonntag, 7. September 2014

Malteser-Apotheke, im Stühlinger 16, 79423 Heitersheim, 07634-2039

VERWALTUNG

Internet: www.schallstadt.de | E-Mail: rathaus@schallstadt.de

Zentrale		07664/6109-0
Sprechzeiten		
Montag, Mittwoch und Freitag		8:00 Uhr -12:00 Uhr
Dienstag		7:30 Uhr - 12:00 Uhr und 14:00 Uhr - 17.00 Uhr
Donnerstag		8.00 Uhr – 12:00 Uhr und 14:00 Uhr – 18.00 Uhr
Bürgermeister	Jörg Czybulka	6109-31
Sekretariat/Mitteilungsblatt	Michaela Boehm	6109-31

HAUPTAMT

Leiter	Thomas Regele	6109-36
Sekretariat	Andrea Gugel	6109-35
Allgemeine Verwaltung	Silvia König	6109-25
Personalamt	Evelyn Albrich	6109-23
Ordnungsamt/Gewerbeamt	Georg Scheffold	6109-22
Melde-, Passamt/ Fundbüro/Soziales	Tamara Bührer	6109-21
Standesamt/Friedhof/Rente	Caroline Vögtle/Ulrike Willi	6109-24
Grundbucheinsichtstelle	Eva Ehret	6109-34

VERWALTUNGSSTELLE MENGEN

	Ute Oettle	2669
Sprechzeiten		
Dienstag		7:30 Uhr – 12:00 Uhr und 14:00 Uhr – 17:00 Uhr
Mittwoch		9.00 Uhr – 12:00 Uhr
Donnerstag		8.00 Uhr -12:00 Uhr und 14:00 Uhr -18:00 Uhr

RECHNUNGSAMT

Leiter	Heribert Weirich	6109-44
Steuern/Abgaben/Liegenschaften	Klaus Braun	6109-43
Wassergebühren Kindergartenbeiträge	Melanie Andris	6109-42
Gemeindekasse	Kilian Kaufmann	6109-40

BAUAMT

Leiter	Reinhold Willmann	6109-33
Verwaltung	Jürgen Wohlgemuth	6109-32
Verwaltung	Eva Ehret	6109-34
Sekretariat	Ursula Hermann	6109-29

BAUHOF

Leiter	Hubert Schüler	0170 6313883
Wassermeister	Rainer Hanser/ Alexander Hohmuth	
während der Dienstzeiten		0170 6313881
nach den Dienstzeiten		0160 90166029

IMPRESSUM

Herausgeber:
Bürgermeisteramt 79227 Schallstadt, Kirchstraße 16
Verantwortlich für den redaktionellen Teil: Bürgermeister Jörg Czybulka

Druck und Verlag:
Primo Verlag, Anton Stähle, Meßkircher Straße 45, 78333 Stockach, 07771/9317-11, Fax 07771/9317-40, anzeigen@primo-stockach.de, www.primo-stockach.de

SCHULEN

Johann-Philipp-Glock-Schule Rektorat Grundschule Christiane von Zahn	9761-11
Außenstelle Werkrealschule Iris Paul	9761-10
Sekretariat Silvia König	9761-12
Fax	9761-15
Hausmeister (Büro) Walter Bronner	9761-14
Johann-Philipp-Glock-Halle	9761-16
Kernzeitbetreuung	9761-20
Alemannenschule Mengen Rektorat Karin Modlich	2600
Fax	408504
Hausmeister (Büro) Olaf Jost	408447
Halle Mengen	408503

KINDERTAGESSTÄTTEN

Kita Käppele Manuela Kaspari	615084
Kita Mengen Gudrun Holz-Cyriax	1677
Kita Gehrenweg Karin Merklin	7596

FEUERWEHR

Feuerwehr Schallstadt	615030
Feuerwehr Mengen	40166

OFFENE MOBILE JUGENDARBEIT

Julien Brockhaus	0176 41102783

FORSTVERWALTUNG

Jürgen Bucher	6197-35
Fax 6197-36	Mobil 0162 2550714
E-Mail:	jpbucher@gmx.net

SOZIALE DIENSTE

Seniorenpflegeheim Batzenbergblick	61 39 86 20
Sozialstation Mittlerer Breisgau e.V.	0 76 33 95 33-0
Beratungsstelle für ältere Menschen und deren Angehörige	0 76 33 95 33-20
Dorfhelferinnenstation Schallstadt-Ebringen-Pfaffenweiler	5040940
Nachbarschaftshilfe der Ev. Kirchengemeinde Wolfenweiler	Pfarramt 6519
Frauen- & Kinderschutzhaus Freiburg	0761 310 72 (rund um die Uhr)
Hospizgruppe Südlicher Breisgau	0160 96842020

Weitere Impressionen vom Weinfest-Wochenende

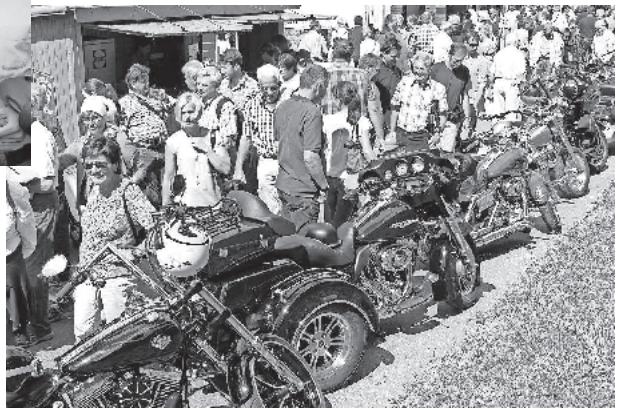

Bilder: Heinz Schönberger und Thomas Regele

MITTEILUNGEN

Gemeindeverwaltung Schallstadt: www.schallstadt.de

AUCH ONLINE GUT INFORMIERT

Auszüge aus dem Mitteilungsblatt sind neben anderen ständig aktuellen Informationen auch unter **www.schallstadt.de** abzurufen.

Nutzen Sie den Internetservice der Gemeindeverwaltung Schallstadt mit den Diensten: Aktuell, Mitteilungsblätt, ÖPNV-Fahrpläne, Terminkalender, Notdienste, Interaktiver Ortsplan, Online-Formulare und vieles mehr.

Redaktionsschluss:

nächstes Mitteilungsblatt Nr. 37:
Dienstag, 9. September 2014, bis 12:00 Uhr
im Rathaus in Wolfenweiler
Erscheinungstermin:
Freitag, 12. September 2014

Später eingehende Textbeiträge haben keinen Anspruch auf Veröffentlichung.

Beiträge
Die eingehenden Textbeiträge werden in digitaler Form angenommen. Für Vorlagen, die per e-mail geschickt werden lautet die e-mail-Adresse: rathaus@schallstadt.de.

Anzeigenaufträge
Für eine kostenpflichtige Anzeige können Sie zu den üblichen Öffnungszeiten im Rathaus einen Anzeigenauftrag abgeben oder eine e-mail mit Ihren Bankdaten sowie Anschrift an rathaus@schallstadt.de oder direkt an den Primoverlag anzeigen@primo-stockach.de schicken.

Brückensperrung B 31 Breisach: Schwerverkehr über 3,5 t muss mehrwöchige Umleitung in Kauf nehmen

Im Regierungspräsidium Freiburg laufen derzeit insbesondere aus dem Speditions- und Transportgewerbe vermehrt Anfragen zur angekündigten Sperrung der B 31-Rheinbrücke vom 15. September bis zum 28. September 2014 auf.

Daher weist das zuständige Baureferat des Regierungspräsidiums noch einmal darauf hin, dass diese Sperrung für alle Kraftfahrzeuge gilt. Damit ist die Baustelle aber leider noch nicht beendet. Für den Schwerverkehr über 3,5 t gilt, dass er weitere 4 Wochen die Brücke nicht benutzen darf, sondern die Umleitung benutzen muss, auch wenn für leichtere Fahrzeuge die Brücke dann wieder passierbar sein wird. Fußgänger und Radfahrer können während der gesamten Bauphase die Brücke ungehindert benutzen. „Dies haben wir bereits bei einem Pressegespräch vor Ort im Mai erläutert und es wurde von der Presse auch bereits so kommuniziert", so Referatsleiter Otmar Haag vom Freiburger RP.

Das Regierungspräsidium Freiburg wird daher bei Inbetriebnahme der halbseitigen Sperrung, also nach Beendigung der 14-tägigen Vollsperrung, die bereits jetzt an der BAB 5 installierten Hinweisschilder durch solche ersetzen, die auf diese Beschränkungen für den Schwerverkehr hinweisen.

Inzwischen laufen die Vorbereitungen für die Brückenreparatur auf Hochtouren. In den Werkshallen der Fa. Maurer Söhne in München wird derzeit das Bauteil montiert, das dann im wahrsten Sinne des Wortes als Scharnier zwischen „Festland" und der eigentlichen Brücke dient.

Wie bereits vom Regierungspräsidium Freiburg vermeldet ist das alte Bauteil wegen brechender Bolzen und beschädigter Schweißnähte mangelhaft und muss durch ein komplett neues ersetzt werden. Die Münchener Firma hat sich auf solche Konstruktionen spezialisiert, eingebaut wird durch die Fa. Früh Ingenieurbau in Achern.

gez. Joachim Müller-Bremberger

Verkehrsverhältnisse in Schallstadt

Vollsperrung der Gemeindeverbindungsstraße „Scherzinger Weg" / Mengener Straße und halbseitige Sperrung der Belchenstraße

Zur Durchführung der Erschließungsarbeiten für das neue Baugebiet „Zwischen den Wegen" im Ortsteil Mengen muss auf Anordnung des Landratsamts Breisgau-Hochschwarzwald die Gemeindeverbindungsstraße „Scherzinger Weg / Mengener Straße" voll gesperrt werden. Ebenso muss die Belchenstraße zur Sanierung der Asphaltdeckschicht im Bereich des Abzweigs zum neuen Baugebiet zeitweise halbseitig gesperrt werden.

Wir bitten um Beachtung und Verständnis

Ihr Bürgermeisteramt

Johann-Philipp-Glock Halle Wolfenweiler - Arbeiten unter Hochdruck-

Neben einer Vielzahl an kleineren Maßnahmen zur Bauunterhaltung müssen auch teilweise umfangreiche Arbeiten ,die nur in den Ferienzeiten möglich sind, durchgeführt werden. Diese Arbeiten sind während dem laufenden Hallenbetrieb nicht möglich. Deshalb werden in diesem Jahr die Sommerferien genutzt um den Sportboden in der Johann-Philipp-Glock Halle neu zu verlegen. Diese Arbeiten werden z.Zt. unter Hochdruck durch die Fa. Hoppe durchgeführt. Neben weiteren kleineren Gewerken beläuft sich das Auftragsvolumen auf ca. 100.000 Euro . Die Arbeiten verlaufen bis jetzt im Zeitplan und wir hoffen, dass sich nach Ferienende die Schüler und auch die Vereine über einen neuen Hallenboden erfreuen können.

Bürgermeisteramt Schallstadt

Die Gemeinde informiert über die Fördermöglichkeiten des Landes Baden-Württemberg nach dem Entwicklungsprogramm Ländlicher Raum

Das Ministerium für Ländlichen Raum und Verbraucherschutz hat das nachstehende Jahresprogramm 2015 ausgeschrieben. Darin können Sie sich über die Fördermöglichkeiten informieren.
Mögliche Anträge müssten über die Gemeinde gestellt werden. Wegen des Abgabetermins beim Landratsamt bis 10. Oktober 2014 müssen die Anträge **spätestens bis zum 22. September 2014** beim Bürgermeisteramt Schallstadt eingereicht werden.

Die wesentlichen Informationen entnehmen Sie bitte folgenden Internetseiten:

http://www.rp.baden-wuerttemberg.de/servlet/PB/menu/1244389/index.html
http://www.rp-freiburg.de/servlet/PB/menu/1102834/index.htm
http://mlr.baden-wuerttemberg.de/de/unsere-themen/laendlicher-raum/laendlichen-raum-staerken/elr/
https://www.l-bank.de/lbank/inhalt/nav/foerderungen-und-finanzierungen/alle-foerderangebote/wf-wirtschaftsfoerderung/entwicklungsprogramm-laendlicher-raum-elr.xml?ceid=100191

Entwicklungsprogramm Ländlicher Raum (ELR)

Bekanntmachung des Ministeriums für Ländlichen Raum und Verbraucherschutz über die Ausschreibung des Jahresprogramms 2015
vom 24. Juli 2014
Das Ministerium für Ländlichen Raum und Verbraucherschutz schreibt hiermit das Jahres-programm 2015 zum Entwicklungsprogramm Ländlicher Raum (ELR) aus. Grundlage ist die Verwaltungsvorschrift zum Entwicklungsprogramm Ländlicher Raum - ELR - vom 9. Juli 2014 (www.mlr.baden-wuerttemberg.de, Stichwort „ELR“ und Gemeinsames Amts-blatt Nr. 7 vom 30. Juli 2014).

1. Grundsätzliches
Mit dem weiterentwickelten ELR werden den Gemeinden vor allem in den Ländlichen Räumen Baden-Württembergs zusätzliche Fördermöglichkeiten geschaffen, um die ökologische und soziale Modernisierung von Wirtschaft und Gesellschaft zu unterstützen, die Lebens- und Arbeitsbedingungen weiterzuentwickeln, den demografischen Veränderungen zu begegnen, die dezentrale Wirtschaftsstruktur des Landes zu stärken, der Abwanderung entgegenzuwirken, den Strukturwandel zu begleiten und dabei sorgsam mit den natürlichen Lebensgrundlagen umzugehen.
Voraussetzung für die Aufnahme in das Jahresprogramm 2015 ist ein Aufnahmeantrag mit Darlegungen zur strukturellen Ausgangslage, zu den Entwicklungszielen, zum Maßnahmenplan mit Einzelprojekten sowie zum Umsetzungs- und Finanzierungskonzept. Der Aufnahmeantrag kann auf der Ebene von Teilorten, von Gemeinden oder von interkommunalen Zusammenschlüssen gestellt werden und muss die jeweils vorliegenden Herausforderungen aufgreifen.
Auf den einzelnen Stufen des Auswahlverfahrens werden die Aufnahmeanträge im Sinne eines landesweiten Wettbewerbs in eine Rangfolge gebracht, die insbesondere die Ausgangslage der Gemeinde und die strukturelle Bedeutung der angemeldeten Projekte würdigt. Dabei ist auch eine zügige Umsetzung wichtig.

2. Verfahren
Anträge auf Aufnahme in das Förderprogramm können von Gemeinden gestellt werden. Die angemeldeten Projekte sind in der Projektliste zu priorisieren. Stellt eine Gemeinde mehrere Aufnahmeanträge, so müssen auch die Aufnahmeanträge zueinander in eine Rangfolge gebracht werden.
Bei der Formulierung der Projektbeschreibung zu Investitionen von Unternehmen stimmen die Gemeinden insbesondere die Angaben zur Unternehmensgröße, zur Zahl der Mitarbeiter sowie zum vorgesehenen Durchführungszeitraum mit dem Unternehmen ab. Auf realistische Angaben zu den geplanten zusätzlichen Mitarbeitern ist zu achten. Die Aufnahme dieser Projekte in das Jahresprogramm steht unter dem Vorbehalt einer Einzelfallprüfung im Rahmen des Bewil-

ligungsverfahrens durch die L-Bank. Dabei wird u. a. die Vermögens- und Ertragslage der antragstellenden Unternehmen und Unternehmer geprüft.

Die für die Antragstellung notwendigen Formulare können unter der Internetadresse „http://www.rp.baden-wuerttemberg.de/servlet/PB/menu/1102834_l1/index.html" abgerufen werden.
Die Anträge auf Aufnahme in das Förderprogramm sind durch die antragstellenden Ge-meinden **bis zum 24. Oktober 2014** je zweifach der zuständigen Rechtsaufsichtsbehörde und der Bearbeitungsstelle im Regierungspräsidium vorzulegen. Die Rechtsaufsichtsbehörde legt eine Fertigung zusammen mit der kommunalwirtschaftlichen Stellungnahme zu den kommunalen Projekten bis zum 7. November 2014 der zuständigen Bearbeitungsstelle im Regierungspräsidium vor.

Sollte bereits im Vorfeld zur Antragstellung für das Programmjahr 2015 die Anerkennung als Schwerpunktgemeinde angestrebt werden, so ist das unmittelbar dem zuständigen Regierungspräsidium mitzuteilen. Diese Anträge auf Anerkennung sind **bis zum 29. August 2014** über die zuständige Rechtsaufsichtsbehörde dem Regierungspräsidium vorzulegen.
Es wird darauf hingewiesen, dass die erforderlichen Unterlagen zum jeweiligen Zeitpunkt vollständig vorliegen müssen, damit die Anträge bearbeitet werden können.

Kreisbaumeistersprechstunde in Schallstadt

Unser Bauamt erhält aus der Bürgerschaft immer wieder baurechtliche Fragen zu Umbauten, Neubauten etc. Auch machen sich derzeit insbesondere die Bauherren im Neubaugebiet „Zwischen den Wegen I und II" Gedanken zu ihren Bauvorhaben.

Deswegen bieten die Untere Baurechtsbehörde und die Gemeinde Schallstadt für baurechtliche Fragen aller Art einen Sprechtag mit dem zuständigen Kreisbaumeister, Herr Krinitz, an.

Herr Krinitz wird am Donnerstag, 25. September 2014 in der Zeit von 15:00 Uhr bis 17:30 Uhr im Rathaus zur Beantwortung Ihrer Fragen zur Verfügung stehen.

Eine Voranmeldung ist für diesen Tag erforderlich. Bitte melden Sie sich bis spätestens 12. September 2014 unter dem Stichwort „Kreisbaumeistersprechstunde" mit Ihrem Anliegen für den Sprechtag unter **rathaus@schallstadt.de** an.

Für einen neuen Mitarbeiter im Rathaus suchen wir eine 1 Zimmer Wohnung mit EBK in Schallstadt bzw. Wolfenweiler bis ca. 350,00 € kalt.

Angebote nehmen wir dankend unter der Tel. Nr. 0 76 64 / 6109 – 0 oder unter rathaus@schallstadt.de entgegen.

SOMMERFERIENPROGRAMM

Pizza backen mit Da Nico
Termin: Montag, 8. September 2014
Beginn: 11:00 Uhr
Treffpunkt: Schulküche der Johann-Philipp-Glock-Schule
Dauer/Rückkehr: 13:30 Uhr
Sonstiges: Bitte eine Küchenschürze mitbringen

Für die Veranstaltung sind angemeldet:
Noah Berndt, Sema Beytur, Luisa Da Silva, Sofia Da Silva, Giovanni Ferrazzo, Pascal Hanser, Lea Kaltenbach, Emelie Karle, Lorena Karle, Jasmin Kenk, Julian Kenk, Julian Legrand, Nikolai Lohr, Felizia Lupberger, Carolin Richter, Livia Schlageter, Hannah Uhl, Josua Uhl, Vivien Wiemann, Zundel Johanna

Abschlussveranstaltung mit der „Spielekarre"
Termin: Donnerstag, 11. September 2014
Beginn: 14:00 Uhr
Treffpunkt: Halle Mengen, Außenbereich
Dauer/Rückkehr: 17:00 Uhr
Für die Veranstaltung sind angemeldet:
Sema Beytur, Alicia und Johannes Bucher, Mara Fehr, Nils und Tim Fink, Pasqual Fojer, Kevin Gekk, Eileen Gerber, Linda Giese, Lena und Simon Gimbel, Jakub Glowacki, Nico Hanser, Pascal Hanser, Robin Hanser, Sonja Hanser, Melissa und Samantha Hassler, Selina Hoffmann, Michelle und Nico Ingold, Melina Jakob, Maya Jansen, Lea Kaltenbach, Emelie und Lorena Karle, Julian Kenk, Frederik Kury, Julian Legrand, Felizia Lupberger, Matthias Mack, Luca Mersmann, Alis und Marvin Mittelbach, Lena Neumann, Katharina Pfundstein, Simon Reinle, Leandra und Marlon Rupp, Arian Salar, Livia Schlageter, Felix Schwenk, Luca Seger, Emily Seiberlich, Chloe und Fleur Steinmitz, Julian und Luna Völzke, Vivien Wiemann

Die dritte Woche der Ferienbetreuung stand unter dem Motto „Wasser und Erde".

Cinemaxx Freiburg

Am Dienstag fuhren wir mit 40 gespannten Kindern nach Freiburg, um im Cinemaxx einen Überraschungsfilm zu sehen. Einen ganzen Kinosaal für uns alleine! Anderthalb Stunden wurden wir in die Unterwasserwelt des Clownfisches Nemo entführt und schwammen mit Haien, Fischen und Schildkröten nach Sydney. Danach gab es noch ein schnelles Eis, bis uns das Bähnle wieder nach Schallstadt zurück gebracht hat.
Nochmals vielen Dank an die freiwilligen Eltern, die geholfen haben, alle Kinder wohlbehalten nach Hause zu bringen.

Gärtnerei Müller
Die Gärtnerei Müller öffnete am Mittwoch ihre Gewächshaustüren für uns. Nach der Besichtigung der vielen Gewächshäuser und Verkaufsräume ging es auf zur Schnitzeljagd durch die ganze Gärtnerei. Viele Fragen zum Unternehmen, Pflanzenarten und Tieren wurden gestellt und beantwortet. Nach einer kleinen Siegerehrung durfte jedes Kind ein Alpenveilchen in einen Tontopf setzen und mit nach Hause nehmen. Das Heimgehen viel doch sehr schwer, da die wunderschönen Schmetterlinge im Schmetterlingshaus eine magische Anziehungskraft auf die Kinder ausübten...

Vielen lieben Dank an das Team der Gärtnerei Müller für diesen wunderschönen und interessanten Nachmittag!

„Geduld und Konzentration" wurde in der vierten Woche der Ferienbetreuung groß geschrieben

Freiburger Ballschule mit dem TC Mengen

Zum zweiten Mal in der diesjährigen Ferienbetreuung wurden wir von Herrn Fischer-Gissot auf den Mengener Tennisplatz eingeladen, um zusammen mit den „Camp-Kindern" einen ganzen Tag lang bei der Ballschule mitzumachen. Durch ein erprobtes Lehrkonzept wurden die Kinder mit dem Ball vertraut gemacht, übten sich in Konzentration, Koordination und Teamgeist und das alles mit sehr viel Spaß, vor allem bei Spielen wie „Eier legen". Zwischendurch mit einem leckeren Mittagessen gestärkt, ging es den ganzen Tag über abwechselnd in die Ballschule und in die Freizeit, wo gerutscht, Tischkicker und viele andere Spiele gespielt werden konnten.
Ein herzliches Dankeschön an Herrn Fischer-Gissot und sein Trainerteam für zwei sehr ereignisreiche Tage!

Bastelvormittag beim HHV
Stürmisches Wetter begrüßte uns, sowie wie eine bestens gelaunte Frau Reichenbach am Dienstag zum Bastelvormittag. Hier konnten wir nach Herzenslust Leuchttürme abzeichnen, witzige Käfer, Mäuse und Katzen basteln und für die ganz Geduldigen gab es eine Anleitung zum Falten eines Origami-Kraniches mit Nest. Die mit sehr viel Liebe vorgefertigten Vorlagen wurden von uns begeistert genutzt, und zum Ende konnten viele verschieden Leuchttürme aus der ganzen Welt, eine ganze Insektensammlung und eine riesige Herde an Kranichen begutachtet werden.
Vielen lieben Dank an Frau Reichenbach für die zeitaufwändige Vorbereitung und der großen Geduld beim Basteln!

Minigolf
Am Donnerstag trafen sich fast dreißig Kinder am Wolfenweiler Rathaus, um mit dem Rad nach Krozingen auf die Minigolfanlage zu fahren. Nach der doch etwas anstrengenden Radtour stürzten sich die Kinder auf die Bahnen, um ihre Golfbälle einzulochen. Gestärkt mit einem Eis ging das dann auch sehr gelungen und mit viel Freude. Da wir beim Spielen so viel Spaß hatten, verlängerten wir die Ferienbetreuung um eine halbe Stunde, damit genug Zeit zum Spielen blieb. Nach einem schönen Tag schwangen wir uns nochmal auf die Räder um nach Hause zu fahren.
Ein großes Dankeschön an alle Begleiter und „Wegweiser", die uns geholfen haben, unsere fahrradfahrende Flöhe wieder heil nach Hause zu bringen.

NATURLEHRPFAD

Der 2014 im Rahmen der „UN - Dekade Biologische Vielfalt" ausgezeichnete Naturlehrpfad Brunnengraben Mengen feiert 2015 sein 10jähriges Jubiläum. Aus diesem Anlaß und im Rahmen der Feierlichkeiten zum 50jährigen Bestehen der Alemannenschule hat der Arbeitskreis Brunnengraben mit Unterstützung der Gemeinde für 2015 einen Kalender besonderer Art herausgebracht. Auf den Vorderseiten erscheinen eine Vielzahl von Landschafts-, Tier- und Blumenbildern; umseitig sind annähernd 50 Bilder aller gemeinsam mit der Alemannenschule durchgeführten Aktionen und Festlichkeiten von Anfang an bis 2013 zu sehen. Der Kalender kostet Euro 9,80 und ist ab sofort bei folgenden Verkaufsstellen erhältlich:
Rathäuser Schallstadt und Mengen
Metzgerei-Restaurant Meyer, Steingasse 1, Wolfenweiler
Metzgerei Franz Schmidt, Hauptstr. 32, Mengen
Schreibwaren Schubert, Hauptstr. 32, Mengen
Sparkasse Staufen-Breisach, Rathausstr. 3, Mengen
Wir wünschen viel Freude beim Betrachten der Bilder. Dabei werden bestimmt viele Erinnerungen an frühere Schulzeiten wach.
Allen Freunden und Gönnern, besonders Herrn Adolf Benjes, die uns bei der Erstellung dieses gutgelungenen Kalenders unterstützten, danken wir ganz herzlich.
Im Namen des Arbeitskreises
Leonhard Siegwolf

OFFENE MOBILE JUGENDARBEIT

Die offene mobile Jugendarbeit macht sich zur Aufgabe:
Beratung, Unterstützung und Begleitung für Jugendliche und Eltern in allen Lebenslagen wie z.B. Begleitung zur Polizei wegen einer Straftat, Beratungsgespräche mit der Jugendgerichtshilfe, Hilfe bei Schulproblemen, Schreiben und Hilfe bei Bewerbungen (wenn z.B. kein PC im Hause vorhanden), Beratungsgespräche über Berufswünsche, Vermittlung zur Alkoholberatung, vermittelnde Gespräche zwischen Eltern und Jugendlichen, Begleitung in einer Problemzeit.
Telefonisch erreichbar: Dienstags und mittwochs von 11:00 Uhr bis 14:30 Uhr.
In besonderen Fällen zu den Öffnungszeiten der Jugendräume.
Sprechzeiten: Sind dienstags von 11:00 Uhr bis 14:30 Uhr, sowie nach Vereinbarung. Diese finden in der Jengerstraße 6 (über der Feuerwehr) in Ehrenkirchen statt.
Öffnungszeiten der Jugendräume:

Montag:	17:00 – 19:30 Uhr (13 – 15 Jahre) Jugendraum Ebringen
	19:30 – 23:00 Uhr (16 – 21 Jahre) Jugendraum Ebringen
Dienstag:	15:00 – 19:00 Uhr (13 – 15 Jahre) Jugendraum Schallstadt
	19:00 – 22:00 Uhr (16 – 21 Jahre) Jugendraum Schallstadt
Mittwoch:	15:00 – 19:00 Uhr (13 – 15 Jahre) Jugendraum Ebringen
	19:00 – 22:00 Uhr (16 – 21 Jahre) Jugendraum Ebringen
Donnerstag:	16:00 – 19:00 Uhr (13 – 21 Jahre) Jugendraum Schallstadt
	19:00 – 22:00 Uhr (13 – 21 Jahre) Jugendraum Schallstadt
Freitag:	17:00 – 19:30 Uhr (13 – 21 Jahre) Jugendraum Ebringen
	19:30 – 22:00 Uhr (13 – 21 Jahre) JPG Halle Schallstadt (Nachtsport)
Samstag:	Jeden letzten Samstag des Monats von 16:30 – 19:00 Uhr offenes Sportangebot in der Mehrzweckhalle in Mengen (13 – 21 Jahre)

Während den Ferien fallen die Sportangebote aus.
Erreichbar bin ich telefonisch unter der Nummer:
0176/41102783
und per E-Mail: omj-schallstadt-ebringen@gmx.de
Ihr Mobiler Jugendarbeiter Julien Brockhaus

Kommunale Geschwindigkeitsmessungen durch den Landkreis

Am **22. August 2014** wurden an folgenden Messpunkten Geschwindigkeitsmessungen (Radar) vom Landkreis durchgeführt:
Messpunkt: Basler Straße
Einsatzzeit: von 9:24 Uhr bis 11:46 Uhr
Zul. Höchstgeschw.: 30 km/h
Gemessene Fahrz.: 1480
Beanstandungen: 68
Höchstgeschw.: 54 km/h

Messpunkt: Alemannenstraße, Ortsteil Mengen
Einsatzzeit: von 12:00 Uhr bis 13:00 Uhr
Zul. Höchstgeschw.: 30 km/h
Gemessene Fahrz.: 45
Beanstandungen: ---
Höchstgeschw.: --- km/h

Dorfhelferinnenwerk Sölden e. V. – Station Schallstadt

Diesen Artikel sollten Sie aufbewahren!!!
Sie befinden sich...
...im Krankenhaus?
...zur Kur?
...krankgeschrieben zu Hause (auch z. B. Risikoschwangerschaft oder nach einem Krankenhausaufenthalt)?

Sie sind...
...krankenversichert (freiwillig oder Pflichtversicherung)?
...Voll- oder Teilzeit-Hausfrau oder –Hausmann?

Sie haben...
...Kinder unter 12 Jahren (bei AOK-Versicherten Kinder unter 14 Jahren)?
...ein behindertes Kind?
...eine Krankmeldung Ihres Arztes?

Sie suchen...
...jemanden, der sich während Ihres Krankenstandes um Ihre Kinder, den Haushalt, sowie die sonst regelmäßig von Ihnen ausgeführten Haus-, Garten- und ggf. landwirtschaftlichen Arbeiten kümmert?

Dann wissen Sie...
...jetzt, dass wir für Sie da sind und dafür sorgen, dass Sie sich in Ruhe erholen können, während unsere

Dorfhelferinnen
Frau Capell oder Frau Lüttecke
die sonst von Ihnen täglich verrichteten Arbeiten erledigen.

Sie müssen...
...nicht unbedingt einen landwirtschaftlichen Betrieb führen!
Die oben genannten Voraussetzungen reichen bereits aus, damit Sie einen Anspruch auf den Einsatz einer Dorfhelferin haben.

Ihre Ansprechpartnerin und Einsatzleitung für die Station Schallstadt mit den Gemeinden Ebringen und Pfaffenweiler: Dr. Boock, Tel.: (0 76 64) 5 04 09 40, E-Mail: aboock@t-online.de

KIWI

Im Rahmen des Projekts „KiWi-Kinder willkommen bei uns im Landkreis Breisgau Hochschwarzwald" begrüßen Mitarbeiterinnen und Mitarbeiter des Landratsamts Breisgau-Hochschwarzwaldseit dem 01.Juli2009die neugeborenen Landkreisbewohnerinnen und Landkreisbewohnerpersönlich und überreichen den jungen Eltern ein Willkommensgeschenk.

Dieses enthält neben Informationen in Fragen zur Erziehung und Entwicklung eines Kindes auch nützliche Artikel, die Eltern und Kind Freude bereiten, wie z.B. ein Bilderbuch, Artikel zur Kindersicherheit oder ein Fieberthermometer. Gerne unterstützen die Mitarbeiterinnen und Mitarbeiter des Fachbereichs Soziale Dienste Eltern bei Fragestellungen, die Ihre neue Lebenssituation betreffen.

Eltern nach dem 01.J uli2009 geborener Kinder, die noch kein Willkommensgeschenk vom Landkreis Breisgau-Hochschwarzwalderhalten haben, können sich zur Vereinbarung eines Termins an Frau Schartner, Tel: 0761 /2187-2257wenden.

Integrationsfachdienst im Landkreis Breisgau-Hochschwarzwald

Beratungsstelle für Schwerbehinderte, psychisch erkrankte und hörbehinderte ArbeitnehmerInnen und deren Arbeitgeber
Holzmarkt 8, 79098 Freiburg, Tel: 07 61/3 68 94-5 00, Fax 07 61/3 68 94-4 55, ifd@ifd-freiburg.de
Termine Nach Vereinbarung.
Der Integrationsfachdienst ist eine Einrichtung des Caritasverbandes für den Landkreis Breisgau-Hochschwarzwald e. V. und arbeitet in Strukturverantwortung des Kommunalen Verbandes für Jugend und Soziales Baden-Württemberg.

Die Sprechtage des VdK in Ihrer Nähe finden statt:

In Freiburg, Bertoldstraße 44
jeden Montag nach telefonischer Terminvereinbarung.

Informiert und beraten wird in allen sozialrechtlichen Fragen, u.a. im
Schwerbehindertenrecht, in der gesetzlichen Unfall-, Renten-, Kranken- und
Pflegeversicherung.

Bei Fragen und Infos erreichen Sie die Geschäftsstelle Freiburg unter der Ruf-Nr.: 07 61 / 5 04 49-0

UMWELT

Abfallberatung beim Landratsamt **Telefon: 0180 2254648**

Papiersammlungen durch Vereine, Frau Ebert	Telefon: 0761 2187 8826
REMONDIS GmbH & Co. KG, Bad Krozingen (Restmüll, Biotonne, Papiertonne)	Telefon: 0761 5150995
SITA Süd GmbH (Gelber Sack)	Telefon: 0800 1889966

Kompostpate Ingo Schmitt
Belchenstraße 17
79189 Bad Krozingen **Telefon: (01 51) 57 11 64 80**
Nähere Informationen zu Abfallfragen erhalten Sie auch auf der Homepage www.abfallwirtschaft-breisgau.de und per E-Mail unter alb@breisgau-hochschwarzwald.de

MÜLLTERMINE

Montag, 08.09.2014	Restmüll
Mittwoch, 10.09.2014	Biotonne

Vorankündigung: Samstag, 20. September 2014
Papiervereinssammlung

Alle Termine finden Sie auch in Ihrem Abfallkalender
Grünschnittdeponie Mengen:

Öffnungszeiten:
März bis November jeden Samstag von 9:00 Uhr bis 12:00 Uhr
Dezember bis Februar jeden Samstag von 10:00 Uhr bis 12:00 Uhr

Abfallberatung beim
Landratsamt **Telefon: (0 18 02) 25 46 48**
Sachbearbeiter beim Landratsamt,
Frau Kuhn Telefon: (07 61) 21 87-88 15
REMONDIS GmbH & Co. KG,
Bad Krozingen Telefon: (0 76 1) 51 50 99 5
(Restmüll, Biotonne, Papiertonne)
SITA Süd GmbH Telefon: 0800 188 99 66
(Gelber Sack) gebührenfrei

Kompostpate Ingo Schmitt
Belchenstraße 17
79189 Bad Krozingen Telefon: (01 51) 57 11 64 80
Nähere Informationen zu Abfallfragen erhalten Sie auch auf der Homepage www.abfallwirtschaft-breisgau.de und per E-Mail unter alb@breisgau-hochschwarzwald.de

ZU VERSCHENKEN

1 Bett 0.90x1,90
1 Gefrierschrank
1 Weinschrank
1 Schreibtisch, nierenförmig
1 Schreibtischstuhl
verschiedene Trainingsgeräte
1 Esstisch
07664-4038085 ab 15:00 Uhr

1 großer, ovaler Esstisch mit 6 gepolsterten Stühlen
2 Sessel, beige
07664-5315

Interessenten wenden sich bitte direkt an die Schenker (nicht nach 20:00 Uhr oder sonntags). Wer etwas zu verschenken hat, kann dies bei der Gemeinde, Kirchstraße 16, Telefon 6109-31 oder e-mail rathaus@schallstadt.de zur Veröffentlichung mitteilen.

STANDESAMT

Geburtstage

Unsere Glückwünsche gelten:
Frau Brigitta Elvira Eberlin, Basler Straße 84
zum 83. Geburtstag am 5. September 2014

Frau Gisela Ilse Ackermann, Schönbergstraße 53
zum 70. Geburtstag am 5. September 2014

Herrn Rudolf Elmar Schwingenheuer, Alemannenstraße 18
zum 73. Geburtstag am 6. September 2014

Frau Emma Margret Surber, Basler Straße 84 z
um 94. Geburtstag am 6. September 2014

Frau Ute Sichart von Sichartshoff, Unter der Kirch 5
zum 73. Geburtstag am 7. September 2014

Frau Katharina Fotteler, Kaiserstuhlstraße 2
zum 84. Geburtstag am 8. September 2014

Frau Brigitte Fricker, Stollenmühleweg 1
zum 74. Geburtstag am 10. September 2014

Herrn Dr. Georg Fritz Berg, Im Letzfeld 4
zum 72. Geburtstag am 10. September 2014

Herrn Dr. Friedemann Corvinus, Erlenweg 9
zum 71. Geburtstag am 11. September 2014

Auch allen Jubilaren, die nicht genannt werden möchten, seitens der Gemeinde die herzlichsten Glückwünsche.

Eheschließungen

22. August 2014
Frau Simone Leibe und Herr Robert Wolfgang Joseph, Hauptstraße 32, 79227 Schallstadt

Sterbefälle

31. August 2014
Herr Walter Schumacher, Mühlenstraße 21, 79227 Schallstadt

LANDWIRTSCHAFT

Landratsamt Breisgau-Hochschwarzwald/Fachbereich Landwirtschaft

Pflanzenschutz-Sachkundenachweis im Scheckkartenformat
Ab dem 26. November 2015 muss jeder, der
- Pflanzenschutzmittel anwendet (außer im Haus- und Kleingarten),
- Pflanzenschutzmittel verkauft (auch über das Internet),
- Nicht-Sachkundige im Rahmen eines Ausbildungsverhältnisses oder einer einfachen Hilfstätigkeit anleitet oder beaufsichtigt oder
- über den Pflanzenschutz berät

den bundeseinheitlichen **Sachkundenachweis in Form einer Scheckkarte besitzen.**
Rechtsgrundlage: Novelliertes Pflanzenschutzgesetz vom 14.02.2012 und Pflanzenschutz-Sachkundeverordnung vom 27.06.2013
Alle Personen, die am **14. Februar 2012sachkundig** waren, müssen den neuen bundeseinheitlichen Sachkundenachweises **bis zum 26. Mai 2015 beantragen.**
Alle Personen, die **nach dem 14. Februar 2012** sachkundig geworden sind oder es noch werden, sollten Ihren Antrag auf den Sachkundenachweis im Scheckkartenformat zeitnah zum erfolgreichen Berufsabschluss bzw. zur erfolgreich abgelegten Sachkundeprüfung stellen.
online-Beantragung
Der Sachkundenachweis in Scheckkartenformat kann mittlerweile online unter folgender Adresse beantragt werden: www.pflanzenschutz-skn.de.
Dem Antrag müssen Nachweise über den anerkannten Berufsabschluss oder das Zeugnis über die Sachkundeprüfung als Datei (pdf, jpg, png, zip) beigefügt (hochgeladen) werden.
Hilfestellung zur Beantragung der Scheckkarte
Bevor Sie sich über die elektronische Datenbank registrieren, sollten Sie das Merkblatt zur Antragstellung bzw. die Ausfüll-

hilfe zur Online-Datenbank durchzulesen.
Für Rückfragen steht Ihnen Frau Schupp, Tel.: 07 61/21 87-58 01 (zwischen 8:00 Uhr und 12:00 Uhr) gerne zur Verfügung.
Gebühren für die Ausstellung des Sachkundenachweises:
online-Beantragung: **30,00 Euro**
online-Beantragung Grunddaten und Einreichung des Nachweises über die Sachkunde in Papierform : **35,00 Euro**
Anträge per Post (nur in begründeten Ausnahmefällen): **40,00 Euro**
Hinweis:
Nach Prüfung der Antragsunterlagen erhalten Sie einen Bescheid und einen Gebührenbescheid. Der Sachkundenachweis im Scheckkartenformat wird nach Zahlungseingang der Gebühr zugeschickt. Aus organisatorischen Gründen kann dies voraussichtlich nicht zeitnah erfolgen.

Landwirtschaftlicher Betriebshelferdienst Südbaden e.V.

Einsatzstelle:
Bildungshaus Kloster St. Ulrich,Landvolkshochschule
Sabine Riesterer, Tel. 07602 910126
e-mail: betriebshelferdienst@bildungshaus-kloster-st-ulrich.de

Betreuung Außenstelle Mengen: Gerhard Fichter,
Tel. 40 35 420

Bei Ausfall einer Arbeitskraft im landwirtschaftlichen Betrieb durch Krankheit, Unfall, Tod oder auch Kur, Mutterschutz u. ä.

Lehrgänge am Forstlichen Hauptstützpunkt St. Peter

Am Forstlichen Hauptstützpunkt in der Scheuergasse 9 in 79271 St. Peter werden in diesem Herbst folgende Lehrgänge angeboten:
Freischneidereinsatz im Wald
Termin: 16. September 2014.
Zielgruppe: Privatwaldbesitzer, Mitarbeiter von Kommunen und Forstunternehmern und im Naturschutz Beschäftigte.
Voraussetzungen: Waldtaugliche Kleidung, persönliche Körperschutzausrüstung.
Zielsetzung: Die Teilnehmer lernen die Einsatzbereiche des Freischneiders und den sicheren Umgang mit dem Gerät kennen.
Programmschwerpunkte:
• Gerätekunde
• Einsatzbereiche des FS in der Jungbestands- und Landschaftspflege
• Unfallverhütung
• Wartung und Instandsetzung
Kosten: Lehrgangsgebühr 50 Euro (50 Prozent Ermäßigung bei Privatwaldbesitz in Baden-Württemberg).
Anmeldeschluss ist der 10. September 2014.

Holzernte Grundlehrgang
Termin: 23.-25. September und 20.-22. Oktober 2014.
Zielgruppe: Privatwaldbesitzer, Mitarbeiter von Kommunen und Forstunternehmern, Brennholzselbsterwerber.
Voraussetzungen: Motorsägen-Lehrgang, Persönliche Körperschutzausrüstung, Mindestalter 18 Jahre.
Zielsetzung: Die Teilnehmer lernen verschiedene Schnitttechniken in der Holzernte kennen, insbesondere in Sonderfällen wie Seit-, Vor-, Rückhänger und Rotfäule und üben diese in der Praxis. Sie lernen die sachgerechte Beseitigung von Störfällen (Hänger) und die Vorzüge einer Seilwinde bei der Holzernte kennen. Die persönliche Sicherheit jedes Teilnehmers wird durch praktische Übungen erhöht.
Programmschwerpunkte:
• Sicherheit, Unfallverhütung
• Fallübungen im Nadel- und Laubholz
• Fachgerechtes Beseitigen von Störfällen
• Videoanalyse
Kosten: Lehrgangsgebühr 150 Euro (50 Prozent Ermäßigung bei Privatwaldbesitz in Baden-Württemberg).
Anmeldeschluss ist der 13. September 2014 und der 10. Oktober 2014.
Grundlagen der Seilwindenbedienung
Termin: 29. September 2014.
Zielgruppe: Privatwaldbesitzer, Mitarbeiter von Kommunen und Forstunternehmern, Brennholzselbsterwerber.
Voraussetzungen: Waldtaugliche Kleidung, Persönliche Schutzausrüstung, Mindestalter 18 Jahre.
Zielsetzung: Fachgerechter Einsatz der Seilwinde bei der Holzernte und beim Rücken.
Programmschwerpunkte:
• Aufbau und Funktionsweise von Winden
• Seilaufbau und Seilstärke
• Seilendverbindungen
• Seilzugarbeiten
• UVV und sichere Holzpolterung
Kosten: Lehrgangsgebühr 50 Euro (50 Prozent Ermäßigung bei Privatwaldbesitz in Baden-Württemberg).
Anmeldeschluss ist der 19. September 2014.
Holz in Spannung
Termin: 28. Oktober 2014.
Zielgruppe: Privatwaldbesitzer, Mitarbeiter von Kommunen und Forstunternehmern, Brennholzselbsterwerber.
Voraussetzungen: Motorsägenlehrgang, Persönliche Körperschutzausrüstung, Mindestalter 18 Jahre.
Zielsetzung: Erkennen von Spannungen im Holz und Anwenden korrekter Schnitttechniken, Organisation der Arbeitsabläufe.
Programmschwerpunkte:
• Unfallverhütung
• Arbeitsorganisation
• Schnitttechniken und Hilfsmittel
Kosten: Lehrgangsgebühr 50 Euro (50 Prozent Ermäßigung bei Privatwaldbesitz in Baden-Württemberg).
Sonstiges: Der Lehrgang wird von der Unfallkasse Baden-Württemberg als Modul 4 nach GUV-I 8624 anerkannt.
Anmeldeschluss ist der 18. Oktober 2014.

Motorsägen-Grundlehrgang Modul 1 und 2
Termine für den 2-tägigen Lehrgang: 18./19. November 2014 und 01./02. Dezember 2014.
Zielgruppe: Privatwaldbesitzer und Brennholzselbsterwerber.
Voraussetzungen: Persönliche Körperschutzausrüstung für die Waldarbeit mit der Motorsäge, Mindestalter 18 Jahre.
Zielsetzung: Der Lehrgang vermittelt Grundlagen für die richtige Handhabung der Motorsäge. Hierbei stehen neben entsprechenden Schnitttechniken auch die Wartung und Pflege auf dem Programm.
Programmschwerpunkte:
• Unfallverhütung
• Motorsägentypen/Anwendungsbereiche
• Wartung und Pflege der Motorsäge

• Schneidegarnitur/Schärfübungen
• Holzerntewerkzeug
• Baumfällung und Entastung (mit Übung)
Kosten: Lehrgangsgebühr 120 Euro. (50 Prozent Ermäßigung bei Privatwaldbesitz in Baden-Württemberg).
Sonstiges: Der Lehrgang wird von der Unfallkasse Baden-Württemberg als Modul 1 und 2 nach GUV-I8624 anerkannt.
Anmeldeschluss ist der 08. November 2014.

Die Anmeldung für alle Lehrgänge erfolgt über:
Landratsamt Breisgau-Hochschwarzwald
Forstbezirk Kirchzarten
Ottenstr. 6
79199 Kirchzarten
E-Mail: forst.kirchzarten@lkbh.de
Telefon: 0761 2187 5184
Fax: 0761 2187 75184

AUS DEN KITAS

KITA MENGEN

Kinderkleidermarkt in der Halle Mengen

Am **14.09.2013 findet von 13.30 -16.30** der Kinderkleidermarkt statt. Verkauft wird alles rund ums Kind.
Es gibt Kaffee und Kuchen, sowie Getränke und Würstchen.
Selbstverständlich auch Kuchen zum Mitnehmen.
Der Erlös des Marktes ist für die Kita Mengen.
Wir laden herzlich dazu ein.
Alle Tische sind belegt.

Wir freuen uns auf Ihren Besuch
Kita Mengen

KITA GEHRENWEG

Kinderkleidermarkt

des
evangelischen Kindergarten
Gehrenweg

am

Sonntag, den 28. September2014
14:00 – 1700 Uhr

in der JPG – Halle in Schallstadt.

Anmeldung am Montag, den 22. September 2014
von 14:00 – 16:00 Uhr, unter Tel. 07664/7596

SCHULE

Johann-Philipp-Glock-Schule

Die Johann-Philipp-Glock-Schule - Grundschule, Gehrenweg 2, informiert:
Der Unterricht beginnt wieder am
Montag, 15. September 2014 um 8:15 Uhr (2. Schulstunde)

Die Einschulungsfeier findet um 10.00 Uhr in der Johann-Philipp-Glock-Halle statt.

Der Unterricht endet an diesem ersten Schultag für alle Grundschüler um 11:55 Uhr.

Die Schulbusse fahren zu den gewohnten Zeiten:
Bus Mengen / Schallstadt:

Schallstadt Föhren	**7:05 Uhr und 7:58Uhr**
Schallstadt Lindenstraße	**7:07 Uhr und 8:00 Uhr**
Schallstadt Waage	**7:09 Uhr und 8:01Uhr**

Bus Leutersberg:

Leutersberg	**7:15 Uhr und 8:00 Uhr**

Wir wünschen allen Schülerinnen und Schüler ein erfolgreiches Schuljahr 2014/2015.
Ihre Schule

JUGENDMUSIKSCHULE

Ab dem 17.9. 2014:

Musikalische Früherziehung in Schallstadt
Für Kinder von 3 bis 4 Jahren
Mittwochs, 15.30 Uhr, im Musikraum der Johann-Philipp-Glock-Schule
Ihrem Alter entsprechend führen wir die Kinder in die Welt der Musik ein. Singen und Sprechen üben wir in Verbindung mit darstellender Bewegung. Geschichten zum Hören und zum Selbsterfinden begleiten wir mit Geräuschen, Klängen, Melodien.
Wir geben Anleitung zum Spiel mit Musikinstrumenten. Die Kinder musizieren auf dem nach Carl Orff benannten Schlag-Instrumentarium. Die Kinder erfahren den „Puls der Musik", das geordnete Zeitmaß – Metrum und gestalten einfache Rhythmen. Eine phantasievolle Klang-Gestaltung wird angeregt z.B. durch Improvisationen mit Gegenständen des alltäglichen Gebrauchs.
Gehör und Tastsinn werden gefördert, Wahrnehmungs- und Beobachtungsfähigkeit bei gemeinsamem Musizieren erprobt und verfeinert.
Die Musikalische Früherziehung ist Grundlage für das Musizieren im Schulalter, sei es Instrumentalspiel oder Chor-Singen und sie ist ein wichtiger Baustein in der allgemeinen Bildung und Erziehung.

Der Unterricht findet einmal wöchentlich statt.
Kommen Sie zur Schnupperstunde!

Anmeldung und Informationen:
Kursleiterin Mia Schmidt, Tel. 0761 / 33 4 79
Mia.Schmidt@gmx.de

FREIWILLIGE FEUERWEHR

FREIW. FEUERWEHR SCHALLSTADT

Am 26.September 2014 ist es soweit!!!
Der Gerätehausumbau der FF Schallstadt ist beendet, und kann im Rahmen des Zwiebelkuchenfests gefeiert werden.
Ab 17:30 Uhr wird der Festgottesdienst zur Gerätehauseinweihung beginnen, und ab 18:30 wird die Einweihung mit dem anschließenden Zwiebelkuchenfest gefeiert.

KIRCHEN

EVANGELISCHE KIRCHENGEMEINDE MENGEN

Hartheim · Bremgarten · Feldkirch
79227 Schallstadt-Mengen, Hauptstraße 42,
Telefon 07664/2476, Fax 07664/2521,
mengen@kbz.ekiba.de, www.ekimeha.de

Gottesdienste :
Sonntag, 07. September 2014
10.00 Uhr Gottesdienst mit Abendmahl in Hartheim (Frau Lorenscheit)

Sonntag, 14. September 2014
10.00 Uhr Gottesdienst in Mengen (Herr Prenzlin)

Sonntag, 21.September 2014
10.00 Uhr Gottesdienst in Hartheim
Die neuen Konfirmanden stellen sich vor

Konfirmanden:
Konfirmandenunterricht : ab Mittwoch 17.09.2014 um 15.30 Uhr – 17.00 Uhr im Gemeindesaal in Mengen
Elternabend: Dienstag, 23.09.2014 um 20.00 Uhr im Gemeindesaal in Mengen
Konfi-Camp: 02. – 04.10.2014

Urlaubszeit:
Herr Pfarrer Bösenecker ist vom 24.08. – 14.09. im Urlaub.
In dringenden Fällen (z.B. Trauerfall) erreichen Sie Herrn Pfarrer Alfred Moto-poh im Pfarramt in Wolfenweiler Tel 07664/6519
Das Pfarramtssekretariat in Mengen ist in dieser Zeit zu den üblichen Zeiten mittwochs und freitags von 08.00 Uhr – 12.30 Uhr besetzt.

Bücher-Tauschzimmer
Erster Öffnungstag nach den Sommerferien:
Freitag 12.09.2014 ; 14.30 Uhr – 17 Uhr

Pfarramtssekretariat
mittwochs und freitags von 08.00 Uhr bis 12.30 Uhr

Es grüßt Sie herzlichst Ihr
Pfarrer Jobst Bösenecker

EVANGELISCHES PFARRAMT WOLFENWEILER-SCHALLSTADT

Kirchstraße 10, 79227 OT Wolfenweiler,
Telefon: 6519, Fax 61 17 59,
E-Mail: wolfenweiler@kbz.ekiba.de

Vakanzvertretung:
Die Evang. Gemeinde Wolfenweiler ist ab 1. September vakant.
Die Vakanzvertretung übernimmt Pfr. Dr. Bösenecker im Pfarramt Mengen Tel. 07664/2476.
Im Fall von Beerdigungen können Sie sich bis 14.9. an Pfr. Breisacher in Ehrenkirchen Tel. 07633 – 7020 wenden.
Das Pfarrbüro ist zu den üblichen Öffnungszeiten montags - donnerstags von 9.00 -12.00 Uhr und freitags von 14.00 – 17.00 Uhr erreichbar.

Gottesdienste:
Sonntag, 07.09.14 12.S.n.Trinitatis
09.45 Uhr Gottesdienst mit Abendmahl (Pfr. Moto-poh)
Sonntag, 14.09.14 13.S.n.Trinitatis
09.45 Uhr Gottesdienst mit Taufe von Noah Wiesler (Pfr. Moto-poh)
Es singt die Kantorei, im Anschluss Kirchencafé
11.15 Uhr Gottesdienst in der Öhlinsweiler Kapelle in Pfaffenweiler (Pfr. Moto-poh)
16.30 Uhr Ökum. Schulanfängergottesdienst

Kirche mit Kindern:
Ökumenischer Schulanfängergottesdienst am Sonntag, 14.9. um 16.30 Uhr

Bibelstunden der AB-Gemeinschaft
immer dienstags um 17.30 Uhr im Ev. Gemeindehaus.
Konzert auf barocken Instrumenten
„Die Bewerber um das Leipziger Thomaskantorat 1722/23“
mit Kompositionen von Telemann, Graupner, Fasch und Bach
Ausführende: **musica poetica Freiburg,** Sebastian Mattmül-

ler (Baß), Carole Wiesmann (Oboe), Andrea Bergmann (Violine 1), Claudia Petersen-Staerkle (Violine 2), Hans Bergmann (Viola), Simone Meyer (Violoncello), Bettina Seeliger (Cembalo)
Termin: **14.September 2014**
Zeit: **19.00 Uhr**
Ort: **Ev. Kirche Schallstadt- Wolfenweiler**
Freier Eintritt/ Spenden erwünscht

Mit freundlichen Grüßen
Ihre Ev. Kirchengemeinde Wolfenweiler

KATHOLISCHE KIRCHENGEMEINDE ST. BLASIUS

Schallstadt-Wolfenweiler
Kath. Pfarramt Ebringen, Schönbergstraße 73,
Telefon 7036, Fax 7073

Gottesdienste in der Seelsorgeeinheit Batzenberg-Schönberg

Samstag, 06.09.
18:00 Uhr Vorabendmesse in Schallstadt

Sonntag, 07.09.
9:00 Uhr Messfeier in Ebringen
10:30 Uhr Messfeier in Pfaffenweiler
Samstag, 13.09.
18:30 Uhr Vorabendmesse in Schallstadt

Sonntag, 14.09.
9:00 Uhr Messfeier in Ebringen
10:30 Uhr Familiengottesdienst in Pfaffenweiler
16:30 Uhr Wortgottesdienst zum Schuljahresbeginn in Wolfenweiler
18:00 Uhr Ökumenischer Gottesdienst zum Schuljahresbeginn in Schallstadt *für alle Religionslehrer/innen des Dekanates Breisach-Neuenburg*

Erstkommunion 2015
Info-Elternabend für alle Eltern, deren Kinder in der kommenden Erstkommunionvorbereitung mitmachen und im nächsten Frühjahr Erstkommunion feiern wollen (oder es noch überlegen)
Wann? **Mittwoch, 17.September 2014 um 20:00 Uhr**
Wo? Im Kath. Gemeindesaal St. Blasius, Auf der Viehweid 2 in Schallstadt

KATHOLISCHE PFARRGEMEINDE ST. STEPHAN

Pfarramt: 79112 Munzingen, St.-Erentrudis-Str. 35,
Telefon 07664/40298-0, Fax 07664/40298-18
Seelsorgeeinheit.tuniberg@t-online.de

Gottesdienstordnung vom 06.09. – 14.09.2014

Samstag, 06.09.
14.30 Trauung (St. Stephan, Mu)
des Brautpaares Florian Döhmer, geb. Allgaier / Caroline Döhmer (Pater Heinz Lau, SCJ)
15.00 Trauung (Erentrudiskapelle)
des Brautpaares Ferdinand Mandel / Marijana Sviben (Pfr. i. R. Hermann Kohler)
18.30 Sonntag-Vorabendmesse (Mu)

Sonntag, 07.09. – 23. Sonntag im Jahreskreis –
09.00 Eucharistiefeier (Wa)
10.30 Eucharistiefeier (Opf)
11.30 Taufe (Opf)
der Kinder Mick Matti Teske, Nala Nia Maria Thoma, Amelie Schoenfeld und Enrique Puma
Donnerstag, 11.09.
18.00 Rosenkranzgebet (Wa)
19.00 Rosenkranzgebet (Mu)

Samstag, 13.09. – Heiliger Johannes Chrysostomus –
18.30 Sonntag-Vorabendmesse (Wa)
für Walter Maier; für Jürgen Hodapp; für Hansjörg Siebler
Sonntag, 14.09. – Kreuzerhöhung –
09.00 Eucharistiefeier (Mu
10.30 Eucharistiefeier (Opf)
11.30 Taufe (Opf)
der Kinder Johanna und Benjamin Kielow (Diakon Wolfgang Kanstinger)

Altenwerk St. Stephan
Wir laden ganz herzlich ein zur Schwarzwaldfahrt
nach „Friedenweiler"
am Mittwoch, den 17. September 2014
Wir fahren durchs Höllental- Hinterzarten, dort ist Kaffeepause im Café Unmüßig. Danach Weiterfahrt nach Friedenweiler, wo wir die ehemalige Klosterkirche besichtigen. Bei schönem Wetter gehen wir in die nahe gelegene Anlage um den Klosterweiher.
Der Abschluss ist im Gasthaus „Warteck" in Munzingen.
Abfahrt: 12.55 Uhr Mengen (Kirche)
13.00 Uhr Munzingen (Apotheke)
13.05 Uhr Tiengen (Tankstelle)
Anmeldungen: Maria Kanstinger Tel. 5401
Unkostenbeitrag: 10,00 €
Anmeldeschluss: Montag, den 15. September 2014

NEUAPOSTOLISCHE KIRCHE

Schallstadt-Wolfenweiler,
Gehrenweg 9

Übliche Gottesdienstzeiten:
sonntags, 9:30 Uhr Gottedienst
und **mittwochs**, 20:00 Uhr Gottesdienst

Zu allen Veranstaltungen sind Sie herzlich eingeladen!
Weitere Auskünfte sind dem Schaukasten vor der Kirche zu entnehmen.

Evangelischer Gemeinschaftsverband AB

Gemeinsam Christus bekennen

Wir laden ein zur Bibelstunde im Evangelischen Gemeindehaus.
dienstags: 17:30 Uhr

Kontaktadresse: Johanna Meier, 07664 7518

LIEBENZELLER GEMEINSCHAFT

im Liebenzeller Gemeinschaftsverband e.V. – innerhalb der Evang. Landeskirche und

EC-JUGENDARBEIT WOLFENWEILER

Erlenweg 13, 79227 Schallstadt

Gemeinschaftsgottesdienst
Sonntag, 19:30 Uhr
Bibel- und Gebetsstunde
Dienstag, 17:30 Uhr Evangelisches Gemeindehaus
Jungschar: 2. bis 5. Klasse
Montag, 17:00 bis 18:30 Uhr
Jugendbund: ab 16 Jahre
Freitag, 20:00 Uhr
Weitere Infos:
R. Luginsland: 0766467 70
M.Müller: 0160 97601405
www.ec-wolfenweiler.de

VEREINE

FC WOLFENWEILER FRAUENFUSSBALL

Zum Abschluss der Vorbereitung ...
... empfangen unsere Fußballerinnen am Sonntag, 07.09. (Beginn 17:00 Uhr) keinen Geringeren als die Bundesliga-Reserve des SC Freiburg. Im Anschluss an das Gemeindeduell der Herren haben sich die Verantwortlichen nicht gerade einen leichten Gegner ausgesucht. Hat sich doch der zwei Klassen höher spielende SC Freiburg II den Aufstieg von der Oberliga in die Regionalliga zum Ziel gesetzt.
Pflichtspielstart unter der Woche
Am Mittwoch, 10.09. geht es dann „richtig los". Um 19:00 Uhr muss man beim Landesligaaufsteiger SC Eichstetten in der ersten Runde des Verbandspokals antreten. Sicherlich kein Traumlos für unsere Fußballerinnen.
Am kommenden Sonntag steht dann der erste Spieltag in der Landesliga auf dem Programm – wir empfangen zum Saisonstart (am Sonntag, 14.09./14:00 Uhr) zuhause den zweiten Aufsteiger vom SV Gengenbach.

JUGENDTREFF HÄUSLE

FILMABEND am 11.09.2014 (Donnerstag) ab 19 Uhr (noch in den Sommerferien).

Wir zeigen den Film „Drachenzähmen leicht gemacht" Teil 1. Im Anschluß zeigen wir dann noch den Film „Wolkig, mit Aussicht auf Fleischbällchen 2" – Beginn ca. 20.30 Uhr, wer will kann dann einfach bleiben.

Kommen können alle ab 6 Jahren und werden dann auch heimgebracht. Für Getränke und Knabberzeug ist gesorgt. Unkostenbeitrag: 1 €.
Bei Fragen könnt Ihr Barbara Tust 0171-8013052 anrufen

Der Filmabend am 21.08.2014 war ein voller Erfolg „Rio 2" hat allen gefallen und da kam der Wunsch auf in den Ferien nochmal einen Filmabend zu veranstalten. So gibt's den zweiten Filmabend in den Sommerferien.

Das Häusle ist jeden Donnerstag von 19 – 22 Uhr geöffnet. Mädchen und Jungs von 12 bis 18 Jahren sind immer willkommen, schaut einfach vorbei (Musik hören, Tischkickern, X-Box spielen, chillen....) oder bringt neue Ideen mit. Zu den Öffnungszeiten sind wir unter 0174 / 9453558 erreichbar. Auf unserem Facebook-Profil gibt es auch Hinweise,
Wir freuen uns schon auf Euch.

Euer Häusle-Team Barbara, Andreé, Matthias und Ricky

KERNZEIT-VEREIN-MENGEN

Minijob auf 450€ Basis

beim Kernzeitverein Mengen
anzubieten
wann? Ab sofort!
Zuverlässige, verantwortungsvolle Kinder–Betreuung mit mind. 6 Wochenstunden (ab sofort)
und als Krankheitsvertretung während der regulären Kernizeiten
und der neu eingerichteten Hortzeiten
zwischen 7.30 Uhr und 8.45 Uhr und/oder
zwischen 12.00 Uhr und 17.00 Uhr

Info und Bewerbung (gerne auch Quereinsteiger)
unter Tel. 07664 - 400416

Das neue Schuljahr beginnt und die **Kernzeitbetreuung der Alemannen-Grundschule in Mengen** sucht noch dringend ein gut erhaltenes **Regal** , ebenso einen sehr gut erhaltenen **Teppich** in Größe ca. 4,70 X 3,00 oder kleiner und schöne **Stoffe**, gerne **Gardinen**, Vorhänge, **Wollgarne**, die gespendet werden können.
Angebote bitte unter 07664/400416
Herzlichen Dank, Ihr Kernzeitteam

KULTURVEREIN MENGEN

Spätsommerfest

Am Samstag den 13. September, wollen wir den Sommer im Herbst feiern.
Ab 15 Uhr geht es im Garten mit Tänzen und Spielen los. Gerne können Decken, Spielzeuge und Grillzeug mitgebracht werden – Grill und Getränke stehen bereit!
Um 20 Uhr gibt uns die Freiburger Band Ko.Libri, mit einem Akustik-Konzert die Ehre. Pay After
Im Anschluss an das Konzert, legen wir Musik zum Tanzen und verweilen an der Bar auf.
Wir freuen uns auf Euch und einen schönen Sommertag!
Euer KVM-Team

Kulturverein Mengen e.V.
Stollenstr. 32
79227 Schallstadt-Mengen

SPORTCLUB MENGEN E.V.

Boule-Abteilung des SC Mengen

Am Samstag den 16. August 2014 nahmen acht Spieler der Boule Abteilung des SCM bei einem Freizeitturnier im Freizeitpark in Rastatt teil. Dieses Turnier wird schon seit einigen Jahren ausgetragen. Zustande gekommen ist dieser Ausflug durch die Einladung von Christoph Heieis, Bruder des Vorstandsmitgliedes des SCM Andrea Heieis. Teilgenommen haben: Silvia Müller und Dieter Dörle, Maria Bayer und Bärbel Lindlar, Felix Thoma und Rainer Luithardt, sowie Geradina und Rocco Moscaritolo. Leider verpassten die Mengener Spieler knapp das Siegertreppchen. Es wurden aber viele Kontakte geknüpft und Freundschaften geschlossen. Für das nächste Jahr haben sich die Spielerinnen und Spieler fest vorgenommen den Pokal des Freizeitparks Rastatt nach Mengen zu holen!

Ergebnisse:

SC Mengen - VfR Umkirch 6:3 (5:2)

Torschützen: Petrit Kurti (3), Christian Joos, Alexander Elmlinger, Joachim Engler

Im zweiten Heimspiel der Saison wollte man gegen die Gäste aus Umkirch den ersten Heimsieg einfahren. Doch bereits nach 9 Minuten musste man den Ball aus dem eigenen Netz holen. Der frühe Rückstand schockte unsere Mannschaft allerdings nicht. Fünf Minuten nach der Gästeführung hatte man das Spiel bereits gedreht und lag mit 4:1 in Führung. Den Ausgleich erzielte Christian Joos nachdem er sich auf der Außenbahn durchgesetzt und dem Torwart mit einem Schuss ins kurze Eck keine Chance ließ. Der aus dem Urlaub zurückgekehrte Petrit Kurti schraubte das Ergebnis mit seinen Saisontreffern Nr. 1 und Nr. 2 auf 3:1 hoch. Nachdem Alexander Elmlinger in der 13. Minute das 4:1 erzielte, konnte der Mengener Anhang durchatmen. In der 42. Spielminute kam ein Spieler des VfR in unserem Strafraum zu Fall und der Schiedsrichter Antonio Tafaro entschied folgerichtig auf Strafstoß, den Tim Weber souverän verwandelte. Joachim Engler stellte den alten Abstand aber noch vor der Halbzeitpause wieder her und brachte eine Ecke von Daniel Vorgrimler im gegnerischen Tor unter.

In der zweiten Hälfte konnte Petrit Kurti seinen dritten Treffer erzielen. Aus spitzem Winkel vollendete er „trocken" mit einem strammen Schuss unter den Querbalken. In einer ansonsten schwachen zweiten Halbzeit gelang unserer Mannschaft nicht mehr viel. Nach einer guten Stunde war es Felix Morath der den 6:3 Endstand herstellen konnte.

Am nächsten Sonntag treffen wir im Derby auf den FCW. Die Mannschaft würde sich über Unterstützung
beim Auswärtsspiel freuen.

ASV Merdingen II - SC Mengen II 3:1 (1:0)

ASV Merdingen - SC Mengen 0:3 (0:2)

Torschützen: Joachim Engler, Daniel Hug, Daniel Vorgrimler

Nach dem unglücklichen Unentschieden zum Saisonauftakt vergangene Woche, wollte die Mannschaft heute den ersten Saisonsieg einfahren. Bei bestem Fußballwetter fand unsere Elf sofort in die Partie. Bereits in der zweiten Spielminute konnte Joachim Engler den Ball nach einem schönen Spielzug im gegnerischen Gehäuse unterbringen. Die Hausherren zeigten sich nach dem frühen Rückstand nicht beeindruckt und versuchten dagegenzuhalten. Doch bereits zehn Minuten später war es Daniel „Hughes" Hug der mit seinem zweiten Saisontreffer die Führung weiter ausbauen konnte. Bis zum Halbzeitpfiff konnten noch einige gute Torchancen herausgespielt aber nicht genutzt werden.

In der zweiten Hälfte wurde das Spiel stellenweise etwas „ruppiger". Der gute Schiedsrichter Philipp Büche konnte die Gemüter allerdings wieder beruhigen. Unser Team kontrollierte das Spiel konnte sich allerdings nicht mehr so viele Torchancen erarbeiten wie im ersten Durchgang. In der Schlussphase war es Daniel Vorgrimler der die „Merdinger" Defensive einmal austanzte und den 0:3 Endstand herstellen konnte.

Termine:

Sonntag, den 07. September 2014

Aktive 13:00 Uhr FC Wolfenweiler-Schallstadt II -SC Mengen II

Aktive 15:00 Uhr FC Wolfenweiler-Schallstadt - SC Mengen

Dienstag, den 09. September 2014

Boule 18.30 Uhr Boule

Aktive 19:00 Uhr Training

Mittwoch, den 10. September 2014
AH 19:15 Uhr Training
Donnerstag, den 11. September 2014
Boule 18.30 Uhr Boule
Aktive 19:00 Uhr Training

Homepage:
im Netz unter http://www-sc-mengen.de

Clubheim:
Unser Clubheim ist bei Spiel- und Trainingsbetrieb täglich (außer Montag) geöffnet. Am Wochenende beginnt die Bundesligasaison. Wir werden wieder die Spiele der ersten und zweiten Bundesliga zeigen.

TENNISCLUB SCHALLSTADT-WOLFENWEILER E.V.

Tennis- und Sportcamp 2014 08. bis 12. September
TC Schallstadt-Wolfenweiler

Preis pro Camp mit Sportprogramm, Mittagessen und Getränken : 149 Euro
weitere Infos und Anmeldung bitte erfragen bei:

Chris Born Breisgauerstr. 66 H, 79110 Freiburg
chris.o.born@web.de
Tel.: 0761/21747343 Mobil: 0171/1207536

TURNVEREIN MENGEN E.V.

Unsere neuen Angebote:

Step-Aerobic

Für Anfänger/Wiedereinsteiger

Herzkreislauf-Training zu fetziger Musik
Ausdauer und Koordination trainieren

Termin: Montags 20.00 – 21.00 Uhr
Ort: Gymnastikraum der Turnhalle Mengen einfach kommen und mit machen !

Fit mit Baby

für Mütter/Väter mit Baby
ab 3 Monaten

Termin: immer Donnerstag 9.30 – 10.30 Uhr
Ort: Gymnastikraum der Turnhalle Mengen
Kosten: 5,00 Euro pro Stunde
Anmeldung erforderlich
Sarah Zingl Tel. 07664-9622633

ACHTUNG! Nur noch bis 07. September 2014 !!!
Letzte Möglichkeit sich zur Elsaßwanderung am Sonntag, 14. September 2014 mit Lothar Sauer zum Grand Ballon, dem höchsten Vogesengipfel anzumelden
Abfahrt: 08:00 Uhr mit dem Bus an der **Kirche in Mengen**
Rückkehr: ca. 19:00 Uhr in Mengen
Zur Wanderstrecke: reine Gehzeit ca. 3 Std., Weglänge ca. 10 km, gesamte Steigung ca. 450m

Ausrüstung: Gutes Schuhwerk (feste Wanderschuhe), Sonnen- und Regenschutz, sowie ein kleines Rucksackvesper

Sofortige Anmeldungbei Lothar Sauer, Tel. 3322 oder bei Anneliese Schulze Tel. 4621
bei sofortiger Überweisung der Fahrtkosten an den TV Mengen auf Konto-Nr.: 10055788 BLZ: 68052328 (IBAN: DE30680523280010055788) bei der Sparkasse Staufen.

Fahrpreis für Mitglieder: 18.- Euro, **Nichtmitglieder:** 22.- Euro, **Kinder:** 9.- Euro,
unter 6 Jahren kostenlos.

Bei schlechtem Wetter gibt es einen Ausweichtermin, den wir umgehend bekanntgeben werden.

Wir wünschen jetzt schon allen ein schönes Wandererlebnis!

TURNVEREIN WOLFENWEILER-SCHALLSTADT

Weinfest 2014

Dank der fleißigen und motivierten Helfer, dem bewährten Organisationsteam und unseren fitgebliebenen Ehrenmitgliedern wurde die Herausforderung „Weinfest 2014“ hervorragend gemeistert.

Ein besonders herzlicher Dank gilt den Familien Kaiser für die Überlassung des Anwesens, der Familie Paul Bürgelin für die Stromversorgung, dem „Böttchehof“ und den Kuchenspendern.

Das Weinfest war Anlass unserer Landes- Liga-Mannschaft Respekt für die sportlichen Leistungen zu zollen und Herrn Erich Küchlin für 50 Jahre Mitgliedschaft zu ehren. Herzlichen Glückwunsch!!

TV- Wanderung am 3. Oktober 2014

Bitte Termin vormerken, genauere Infos gibt’s im nächsten Mitteilungsblättchen

Kurse ab September:

Aroha Physiodynamics und Pilates
Wir vereinen in diesem Kurs AROHA -
als leichtes nachvollziehbares, ausdauerbetontes Herz-Kreislauf-Training im 3/4 Takt - mit PILATES. Ein optimaler gelenkschonender „Kalorienkiller" trifft auf die Haltungs- und Kräftigungsschulung im Pilates.
AROHA PHYSIODYNAMICS UND PILATES ist ein Kurs, an dem jede(r) ohne Vorkenntnisse und in jedem Alter und Trainingszustand teilnehmen kann.
Krankenkassenzuschuss für diesen Kurs möglich.
Wann und wo:
montags ab dem 22.09.2014
15 x 60 Minuten
von 18.15 bis 19.15 Uhr
im Spiegelsaal des TV Wolfenweiler-Schallstadt,
Mooswaldstraße 15
Kursgebühr:
EUR 32,00 für Mitglieder
EUR 65,00 für Nichtmitglieder

Infos und Anmeldung bei
Christiane Schmid,
07664-600866oder per Email
an chrisischmid@web.de
www.tv-wolfenweiler-schallstadt.de

Bodyfit
Wir trainieren auf fetzige Musik zur Verbesserung der Ausdauer und Koordination.
Wir bieten ein abwechslungsreiches Ganzkörpertraining, insbesondere die Kräftigung der sogenannten „Problemzonen" und der Stützmuskulatur.
Dehnung und Entspannung runden die Bodyfitstunde ab.
Krankenkassenzuschuss für diesen Kurs möglich.

Wann und wo:
donnerstags ab dem 18.09.2014
15 x 75 Minuten

von 19.30 bis 20.45 Uhr
im Spiegelsaal des TV Wolfenweiler-Schallstadt,
Mooswaldstraße 15

Kursgebühr:
EUR 40,00 für Mitglieder
EUR 80,00 für Nichtmitglieder

Infos und Anmeldung bei:
Christiane Schmid,O7664-600866 oder per Email
an chrisischmid@web.de
www.tv-wolfenweiler-schallstadt.de

Mach mit, bleib fit!
Bewegung am Vormittag
Bewegung mit Musik als hervorragendes Ganzkörpertraining zur Verbesserung der Muskelkraft, der allgemeinen Ausdauer, Flexibilität und Koordination.
Dehnung und Entspannung runden die Kursstunde ab.
Mach mit, bleib fit! ist ein Kurs, an dem jede(r) ohne Vorkenntnisse teilnehmen kann.

Krankenkassenzuschuss für diesen Kurs möglich.

Wann und wo:
dienstags ab dem 23.09.2014
15 x 75 Minuten
von 8:30 bis 9.45 Uhr
in der Turnhalle Schallstadt, Mooswaldstraße 15
Kursgebühr:
EUR 40,00 für Mitglieder
EUR 80,00 für Nichtmitglieder
Infos und Anmeldung:
Christiane Schmid, 07664-600866 oder per
Email an chrisischmid@web.de
www.tv-wolfenweiler-schallstadt.de

Neue Kurse:

Pilates
Einsteiger und Wiedereinsteiger am Vormittag
Mit dem ganzheitlichen Trainingskonzept von Joseph Pilates wird der Körper gekräftigt und gedehnt, um die Beweglichkeit, Kraft und Körperhaltung zu verbessern, die Körperwahrnehmung zu schulen.
Präzise Übungsausführung und bewusste Atmung erhöhen die Leistungs- und Entspannungsfähigkeit.
Kontrollierte Bewegungen bringen Körper und Geist in Einklang. Krankenkassenzuschuss für diesen Kurs möglich.

Wann und wo:
freitags ab dem 19.09.2014
15 x 60 Minuten
von 9.30 bis 10.30 Uhr
im Spiegelsaal
des TV Wolfenweiler-Schallstadt, Mooswaldstraße 15
Kursgebühr:
EUR 32,00 für Mitglieder
EUR 65,00 für Nichtmitglieder
Infos und Anmeldung:
Stephanie Weyel,
07664-4025567 oder per Email an
pilates2013@web.de
www.tv-wolfenweiler-schallstadt.de

Bodyfit am Vormittag

Wir trainieren auf fetzige Musik zur
Verbesserung der Ausdauer und Koordination.
Wir bieten ein abwechslungsreiches Ganzkörpertraining, insbesondere die Kräftigung der sogenannten „Problemzonen" und der Stützmuskulatur.
Dehnung und Entspannung runden die Bodyfitstunde ab.
Krankenkassenzuschuss für diesen Kurs möglich.
Wann und wo:
freitags ab dem 19.09.2014
15 x 60 Minuten
von 8.15 bis 9.15 Uhr
im Spiegelsaal des TV Wolfenweiler-Schallstadt,
Mooswaldstraße 15
Kursgebühr:
EUR 32,00 für Mitglieder
EUR 65,00 für Nichtmitglieder

Infos und Anmeldung bei:
Stephanie Weyel,
O7664- 4025567 oder per Email an pilates2013@web.de
www.tv-wolfenweiler-schallstadt.de

PARTEIEN / WÄHLERVEREINIGUNGEN

Aktive Bürgerliste Schallstadt e.V.

Nach der Sommerpause laden wir herzlich alle Mitglieder und Interessierte zum

Bürgertreff der ABS

ein.
Am **Mittwoch, den 10. September 2014 um 19:30 Uhr** treffen wir uns in der **Käppelescheune**, um uns über Aktuelles und Zukünftiges zu unterhalten.
Wir freuen uns, Sie bei uns zu begrüßen!

Hartmut Gröbl
Willi Schumacher
Elke Rupp
Karin Merklin

SONSTIGES

Grillfest mit Ideenaustausch zur Gemeinsamen Ortsmitte am Samstag, den 13. September 2014

Das „Offene Bürgerforum Gemeinsame Ortsmitte Schallstadt" lädt interessierte Bürgerinnen und Bürger zum gemeinsamen Grillen auf dem Alten Sportplatz ein, um sich im ungezwungenen Rahmen über die Gestaltung der gemeinsamen Ortsmitte und das weitere Vorgehen auszutauschen.

Themenschwerpunkt: Ideensammlung zur Teilnutzung „Marktplatz" (Bsp.:
Nikolausmarkt, Platzkonzert, Wochenmarkt)

Zeitrahmen: 16-18 Uhr

Bringen Sie bitte mit, was Sie essen und trinken möchten. Grillfeuer und Sitzgelegenheiten, ebenso wie Spielgelegenheiten für Kinder sind vorhanden. Wir hoffen auf regen Zuspruch.

Roland Schöttle
Offenes Bürgerforum Gemeinsame Ortsmitte Schallstadt

Tiengener Wein- und Dorffest vom 12.09. – 14.09.2014

Alle zwei Jahre findet das beliebte **Tiengener Wein- und Dorffest** statt. Bereits zum 14. Mal, wird in diesem Jahr vom 12. bis 14. September 2014 in den Höfen der Oberen Entengasse in Tiengen gefeiert.

Ein reichhaltiges Speiseangebot für den großen oder kleinen Appetit, ausgewählte Weine und Sekte tragen zum leiblichen Wohl der Gäste bei. Auch für die Unterhaltung der „Kleinen" ist gesorgt.

Das Wein- und Dorffest wird am Freitag, den 12.09.2014 um 18.00 Uhr auf dem Dorfplatz unter Mitwirkung des örtlichen Musikvereins eröffnet.

Die Tiengener Vereine und die Ortsverwaltung freuen sich auf Ihren Besuch.

Kleinkunstbühne Schloss Rimsingen

DIE GISELAS

A-cappella-Konzert
14.09.14 /19 UHR
"Wer bin ich und – vor allem - wie viele?" Das fragt sich Gisela Gründlich tagtäglich.
Ja, es bringt sie fast um den Verstand, dieses seltsame Gefühl, niemals wirklich alleine zu sein.
Die gestresste Chefsekretärin ist plötzlich umringt von aberwitzigen Mit-Giselas, die ihr ständig ihr Ich streitig machen!
Mit rockig-souliger Gewalt, divenhaftem Glamour, hintersinnigem Intellekt, infantiler Schlichtheit und wenn´s sein muss, auch mit Männer mordendem Wahnsinn, bringen sie Frau Gründlichs Seelenleben kräftig durcheinander.
Doch was tun? Singen!
Ungebremst und ungefiltert erobert die blasse Mittfünfzigerin mit der Stimmenvielfalt ihrer 6-fach-multiplen Persönlichkeit die Bühnen. A-capella-Konzert, Comedy und Theater verschmelzen zu einem wahren Klanggemälde faszinierender Charaktere – witzig, ergreifend, böse, bizarr und gnadenlos gut.
Lassen Sie sich entführen in Giselas Welt – eine Welt, in der man sich niemals sicher sein kann, was als nächstes passiert...
Vorverkauf in allen BZ-Verkaufsstellen, www.reservix.de, Breisach-Touristik

Deutsches Rotes Kreuz

Berührung mit Respekt – Babymassage
Am 19. September 2014 beginnt in der Familienbildung des Deutschen Roten Kreuzes . wieder ein Kurs Babymassage für Eltern mit Babys bis 6 Monate. Der Kurs beinhaltet 5 aufeinanderfolgende Treffen, jeweils freitags von 9.15-10.30 Uhr in der Familienbildung im Rimsinger Weg 15, 79111 Freiburg (Haid)
Der Kurs bietet Eltern und Kindern die Möglichkeit, sich aufeinander einzustimmen und die Signale des Kindes genauer verstehen zu lernen. Dies stärkt das gegenseitige Vertrauen und unruhige Kinder erfahren Entlastung. Unterstützung durch Informationen und Austausch zu Themen der kindlichen Entwicklung, Pflege und Ernährung runden das Kursangebot ab.
Kosten: 5 Termine: 55 Euro, Gutschein Stärke einlösbar.
Info und Anmeldung 12 September 2014 unter:: www.drk-freiburg.de/familienbildung

Fit fürs Babysitting

Die Familienbildung des Deutschen Roten Kreuzes bietet vom 25. bis 27. September 2014 wieder einen Babysitter-Kurs für Jugendliche ab 14 Jahren an. Kurszeiten sind Donnerstag und Freitag von 16.30 Uhr bis 19.30 Uhr und am Samstag von 9.30 Uhr bis 16 Uhr.
Von A wie Aufsichtspflicht bis Z wie Zähneputzen lernen angehende Babysitter praxisnah, worauf es bei der Kinderbetreuung ankommt. Grundlagen über Entwicklung, Spiel, schwierige Erziehungssituationen, Ernährung und Unfallprävention werden vermittelt.
Zum erfolgreichen Kursabschluss erhalten die Teilnehmer/-innen ein DRK-Babysitterzertifikat und können sich in die Vermittlungskartei aufnehmen lassen.
Ort: DRK Familienbildung, Rimsinger Weg 15. Kosten: 30 Euro incl. Kursmaterial.
Anmeldung bis zum 17.9.2014 unter:
www.drk-freiburg.de/familienbildung

WENN DER KÖRPER ZEIGT, DASS DIE SEELE STREIKT

Kompaktseminar zur Burnout-Prävention für Frauen
Das Angebot richtet sich an Frauen die viel leisten, sich aber erschöpft fühlen und das Empfinden haben, den Anforderungen des Alltags im Beruf und im Privatleben nicht mehr gerecht werden zu können. Frühzeitig erkannt, kann wirkungsvoll gegengesteuert und das drohende Burnout-Syndrom abgewendet werden.
Das fünftägige Intensiv-Seminar vermittelt wirksame Strategien, es ist evaluiert und autorisiert durch das Institut für Burnout-Prävention Hamburg. Eine Teilerstattung der Seminarkosten durch gesetzliche Krankenkassen (nach § 20 „Präventionsgesetz") ist möglich. Gerne schicken wir Ihnen den ausführlichen Prospekt.

Wann:	24. – 28. September 2014
Wo:	BDB Musikakademie Staufen
Wer:	Dr. Martina Baur
Info und Anmeldung:	Bildungshaus Kloster St. Ulrich 79283 Bollschweil Tel. 07602/9101-0 Fax 07602/9101-90 www.bildungshaus-kloster-st-ulrich.de info@bildungshaus-kloster-st-ulrich.de

Gute Rhetorik erlernenund erfolgreich anwenden

Die Sprache optimieren, fachlich diskutieren, die eigene Meinung vertreten und sich durchsetzen können sind einige der Ziele, die das Seminar „Rhetorik, miteinander sprechen und arbeiten" verfolgt. Es findet am 10. Und 11. Oktober in der Gewerbe Akademie Freiburg statt. Kompetentes Sprechen in der Berufswelt ermöglicht es, zu überzeugen und auch in Konflikten die eigenen Gesprächsziele konsequent zu vermitteln. Im Kurs werden Gesprächseinstieg geübt, beruflicher Small Talk ist ein weiterer Baustein. Gespräche vorbereiten und auswerten sowie überzeugend informieren und die Fragetechnik zu beherrschen sind wichtige Inhalte. Das Seminar richtet sich an Handwerker, Meister, Betriebswirte und alle, die beruflich angemessen sprechen und argumentieren müssen.

Weitere Auskünfte erteilt die Gewerbe Akademie Freiburg unter Telefon 0761 152500. Detaillierte Informationen gibt es auch im Internet unter www.wissen-hoch-drei.de in der Rubrik Seminarangebot, Persönlichkeit, Sprachen.

Aus dem Umland zum Schwarzwaldstadion

Auch in der Spielsaison 2014/15 fährt der Sportbus von Südbadenbus. Der Bus bringt die SC-Fans jeweils aus Freiburgs Umlandgemeinden direkt bis zum Stadion und kommt dort gut eine Stunde vor Spielbeginn an. Unterwegs werden alle Orte bedient. Etwa eine Viertelstunde nach Spielende fährt der Sportbus direkt vom Stadion wieder zurück.

Auch in diesem Jahr gibt es eine „Sportbus-Saisonkarte", welche für die Hin- und Rückfahrt bei allen Bundesliga-Heimspielen gilt und sogar übertragbar ist. Für die neue Saison heißt es also wieder: „17 x fahren, 15 x zahlen". Insgesamt kostet die Karte für Erwachsene neunzig Euro, für Kinder sechzig Euro. Ansonsten kostet das Ticket für die Hin- und Rückfahrt für Erwachsene sechs Euro, Kinder bis einschließlich 14 Jahre bezahlen vier Euro. Für die einfache Fahrt bezahlen Erwachsene vier Euro, Kinder drei Euro. Auskunft gibt es auch unter www.suedbadenbus.de oder telefonisch unter 0761/36803-88.
Südbadenbus bietet in seinen KundenCentern Freiburg und Neustadt auch SC-Tickets an. Dieser Service kommt vor allem den Berufspendlern zu Gute, die so auf dem Weg zum Bus oder Zug die Karte fürs nächste Heimspiel ihres Sportclubs erwerben können.

Für TV-Kabelnutzer

Bei Nachfragen zu Ihrem Kabel-Anschluss oder insbesondere bei Störungen erhalten Sie Auskunft bei folgenden Stellen:

Ortsteile Schallstadt und Wolfenweiler:
KabelBW
Kabel Baden-Württemberg GmbH & Co. KG
www.kabelbw.de
Kundenservice: 01 80 5 88 81-50
Fax: 01 80 5 88 81- 51
Email: kundenservice@kabelbw.de

Ortsteil Mengen:
PrimaCom Angelbachtal GmbH & Co. KG
Kundenservice: (0 18 05) 22 16 16

Schwarzwaldverein Freiburg-Hohbühl e. V.

06. Sept. (Samstag)	**„Zweitälersteig 4 (das Herz geht auf)",** Oberprechtal-Huberfelsen-Landwassereck-Heidburg-Biereck-Höhenhäuser, Treff: 9 Uhr, Hbf, Zug Elzach, Auf-/Abstieg: 811m/638m, Gehzeit: 7Std/24km, mittel/schwer, Einkehr: nach Absprache, Rucksackverpflegung: ja, Führung: Beate Groß/Veronika Sumser, Tel. 0761/4001859
07. Sept. bis 14. Sept.	**"2. Wander-, Besichtigungsreise Südtirol"** Standort: Schabs-Natz, bei Brixen, Anmeldung: Annette Hoheisel, Tel. 07664 /617798, e-mail: **annette1938@freenet.de**
11. Sept. bis 14. Sept.	**„Von den Schluchten des Südjura zur Rhoneund den 1000 Seen des Dombe",** 4 Radtage/3 Nächte/mit eigenem Rad, Radbus-/Wanderführer, Klaus Dietsche, Anmeldung: Manfred Metzger, Tel. 07665/2430, e-mail: info@manfred-metzger.de
14. Sept. (Sonntag)	**„Weinwanderung am Batzenberg mit Weinprobe und Vesper",** Halbtagswanderung von Schallstadt auf den Batzenberg zum Rebstück des Weingutes Stork am Käferberg. Dort „kleine Weinkunde" danach Weingut Stork in Schallstadt Im Bopser 2, dort 12,30 Uhr Weinprobe (5 Weine) und Vesper, Gesamtkosten : 15 €/Person. Treff: 10 Uhr, Hbf, Zug Neuenburg, Aufstieg: 135m, Gehzeit: 1,5Std/5km, leicht, Einkehr: ja, Rucksackverpflegung: ja, Anmeldung: bis 3. Sept. bei Führung: Dorothee Niedzwetzki, Tel. 0761/7075151

17. Sept. (Mittwoch) **„Mittwochwandertreff“,** leichte Wanderung, ca. 2 Std, Treff: 9,45 Uhr, Hbf (Halle), Organisation/ Information: Hildegard Buchholz, Tel. 0761/493057, Mobil: 01757314055

18. Sept. (Donnerst.) **„Donnerstagswanderung mit CBL“,** Wanderung rund um Eguisheim und Besichtigung Eguisheim, (Schönstes Dorf Frankreichs, 2013). Fahrt mit priv. PKW, Treff: 8,30 Uhr, P&R Bissierstr., Linie 3, Aufstieg: 300m, Gehzeit: 4Std /12km, mittel, Einkehr: Suppe 3 €, Getränkeverkauf am Schauenberg, Rucksackverpflegung: ja, Anmeldung: bei Manfred Metzger, Tel. 07665/2430, info@manfred-metzger.de, Führung: CBL, H. Jaeg / F. Fluchaire

Gäste sind herzlich willkommen

Ihre vertrauensvolle Hilfe im Trauerfall

Bestattungen

ENGLER - BURGERT

Tel: 07664 6531 Tel: 07636 1343

Das familiengeführte Bestattungsunternehmen

Ihr neues Traumhaus

Ca. 130 m² Wohnfläche
Dampfdiffusionsoffene Naturwand
Effizienzhaus 55
Mod. Heizungs- u. Lüftungstechnik
Ab Oberkante Bodenplatte

FESTPREIS schon für € 174.826,- (s. Abbildung)
* Maler- und Bodenbelagsarbeiten in Eigenleistung
T. 0761/458603 ● Regional-Bau GmbH ● info@regional-bau.de

Wohnung in Schallstadt

ca. 70 - 130 m² in ruhiger Lage gesucht von 3-köpfiger Familie
vorübergehend bis ca. Juni 2015
Tel. 0176 61182147

1-Zimmerwohnung (ca. 36 qm)

zum 1.10.2014 in Schallstadt-Wolfenweiler
zu vermieten
Miete 250,00 EUR plus NK u. KT
Telefon 07 61 / 48 41 69

27-jährige, Vollzeit beschäftigte Frau sucht

2-2,5-Zimmer-Wohnung

mit Balkon. Die Wohnung sollte ca. 50 m² haben
und bis 600,- Euro warm kosten.
Über Ihre Rückmeldung freue ich mich sehr.
Handy: 01 60 / 5 71 58 18

ENTDECKEN SIE MIT UNS DIE WELT – DIE SCHÖNSTEN REISEN 2014

primo LESERREISEN

04.– 16./.17.11. 14 oder 16. – 28./29.03.15
ab/bis Frankfurt auf Wunsch Haustürservice/Flughafentransfer
14-tägige Primo-Rundreise zu den Höhepunkten Namibias

Entdecken Sie mit uns Namibia – ein Land der Kontaste. Die roten Sanddünen der **Kalahariwüste,** die **zerklüfteten Schluchten des Fischfluss Canyons** im Süden, die **imposanten Dünen des Sossusvlei** und das **Küstenstädtchen Swakopmund werden Sie begeistern.** Auf den Pirschfahrten im **berühmten Etosha Nationalpark erleben wir** unzählige Wildtiere in freier Natur. Zum Abschluss besuchen wir die multikulturelle **Hauptstadt Windhoek. Kommen Sie mit auf eine faszinierende Reise voller unvergesslicher Erlebnisse!**

Mehr Infos: PRIMO-Reisebüro Meersburg · Daisendorferstr. 34
88709 Meersburg · Tel. 07532 / 8001-0 · www.aufundweg.net

Das Staatliche Weinbauinstitut Freiburg sucht auf den Gemarkungen der Stadt Freiburg insgesamt 1ha Gutedel auf der Basis von Pacht- und Bewirtschaftungsverträgen. Die Lagen und die Bewirtschaftung müssen die Voraussetzung für die Erzeugung von qualitativ hochwertigen Weinen erfüllen. Entsprechend interessant sind die Vergütungen gestaltet. Interessenten wenden sich bitte an: Staatliches Weinbauinstitut Freiburg, Merzhauserstr. 119, 79100 Freiburg, Fragen vorab beantwortet Ihnen Herr Bernhard Huber: 07668/9915-12.

WBI

Baden-Württemberg
STAATLICHES WEINBAUINSTITUT FREIBURG